

PODATKOVNA PRILOGA

Seznam statističnih regij in občin
The List of Statistical Regions and Municipalities

Šifra stat. regije, občine/ Code of stat. region, municipality	Statistična regija, občina/ Statistical Region, municipality	Šifra stat. regije, občine/ Code of stat. region, municipality	Statistična regija, občina/ Statistical Region, municipality	Šifra stat. regije, občine/ Code of stat. region, municipality	Statistična regija, občina/ Statistical Region, municipality
8	OSREDNJE-SLOVENSKA	4	SAVINJSKA	2	PODRAVSKA
23	Domžale	11	Celje	58	Lenart
186	Trzin	127	Štore	148	Benedikt
68	Lukovica	139	Vojnik	181	Sveta Ana
72	Mengeš	155	Dobrna	153	Cerkvenjak
77	Moravče	57	Laško	87	Ormož
32	Grosuplje	99	Radeče	96	Ptuj
39	Ivančna gorica	79	Mozirje	159	Hajdina
20	Dobrepolje	62	Ljubno	168	Markovci
43	Kamnik	30	Gornji Grad	28	Gorišnica
164	Komenda	67	Luče	45	Kidričevo
60	Litija	180	Solčava	69	Majšperk
64	Logatec	83	Nazarje	191	Žetale
61	Ljubljana	114	Slovenske Konjice	143	Zavrč
162	Horjul	144	Zreče	42	Juršinci
21	Dobrova-Polhov Gradec	137	Vitanje	24	Domava
22	Dol pri Ljubljani	120	Šentjur pri Celju	18	Destnik
37	Ig	154	Dobje	185	Trnovska vas
8	Brezovica	124	Šmarje pri Jelšah	182	Sv. Andraž v Slo. gorica
71	Medvode	92	Podčetrtek	135	Videm
123	Škofljica	149	Bistrica ob Sotli	172	Podlehnik
134	Velike Lašče	106	Rogaška Slatina	113	Slovenska Bistrica
138	Vodice	51	Kozje	171	Oplotnica
140	Vrhnika	107	Rogatec	89	Pesnica
5	Borovnica	133	Velenje	55	Kungota
		126	Šoštanj	118	Šentilj
12	OBALNO-KRAŠKA	125	Šmartno ob Paki	70	Maribor
40	Izola	190	Žalec	160	Hoče - Slivnica
50	Koper	151	Braslovče	169	Miklavž na Dravsk. polju
90	Piran	173	Polzela	26	Duplek
111	Sežana	174	Prebold	98	Rače - Fram
35	Hrpelje - Kozina	184	Tabor	115	Starše
49	Komen	189	Vransko	108	Ruše
19	Divača			167	Lovrenc na Pohorju
		10	NOTRANJSKOKRAŠKA	178	Selnica ob Dravi
11	GORIŠKA	13	Cerknica		
1	Ajdovščina	65	Loška dolina		
136	Vipava	150	Bloke		
36	Idrija	38	Ilirska Bistrica		
14	Cerkno	94	Postojna		
84	Nova Gorica	91	Pivka		
183	Šempeter - Vrtojba				
44	Kanal	6	SPODNJEPOSAVSKA		
75	Miren - Kostanjevica	9	Brežice		
7	Brda	54	Krško		
128	Tolmin	110	Sevnica		
46	Kobarid				
6	Bovec				

Nadaljevanje na naslednji strani/cont. on next page.

Seznam statističnih regij in občin
The List of Statistical Regions and Municipalities

Šifra stat. regije, občine/ Code of stat. region, municipality	Statistična regija, občina/ Statistical Region, municipality	Šifra stat. regije, občine/ Code of stat. region, municipality	Statistična regija, občina/ Statistical Region, municipality	Šifra stat. regije, občine/ Code of stat. region, municipality	Statistična regija, občina/ Statistical Region, municipality
1	POMURSKA	9	GORENJSKA	7	JUGOVZHODNA SLOVENIJA
29	Gornja Radgona	41	Jesenice	17	Črnomelj
100	Radenci	192	Žirovnica	109	Semič
116	Sveti Jurij	53	Kranjska Gora	73	Metlika
59	Lendava	52	Kranj	85	Novo mesto
156	Dobrovnik	12	Cerklje na Gorenjskem	157	Dolenjske Toplice
132	Turnišče	82	Naklo	170	Mirna Peč
86	Odranci	95	Preddvor	193	Žužemberk
15	Črešnovci	163	Jezerško	119	Šentjamej
187	Velika Polana	117	Šenčur	121	Škocjan
47	Kobilje	102	Radovljica	130	Trebnje
63	Ljutomer	4	Bohinj	48	Kočevoje
166	Križevci	3	Bled	165	Kostel
176	Razkrižje	122	Škofja Loka	88	Osilnica
188	Veržej	27	Gorenja vas - Poljane	104	Ribnica
80	Murska Sobota	146	Železniki	179	Sodraica
152	Cankova	147	Žiri	66	Loški Potok
10	Tišina	131	Tržič		
31	Gornji Petrovci				
56	Kuzma				
158	Grad				
78	Moravske Toplice				
161	Hodoš				
33	Šalovci				
97	Puconci				
105	Rogašovci				
2	Beltinci				

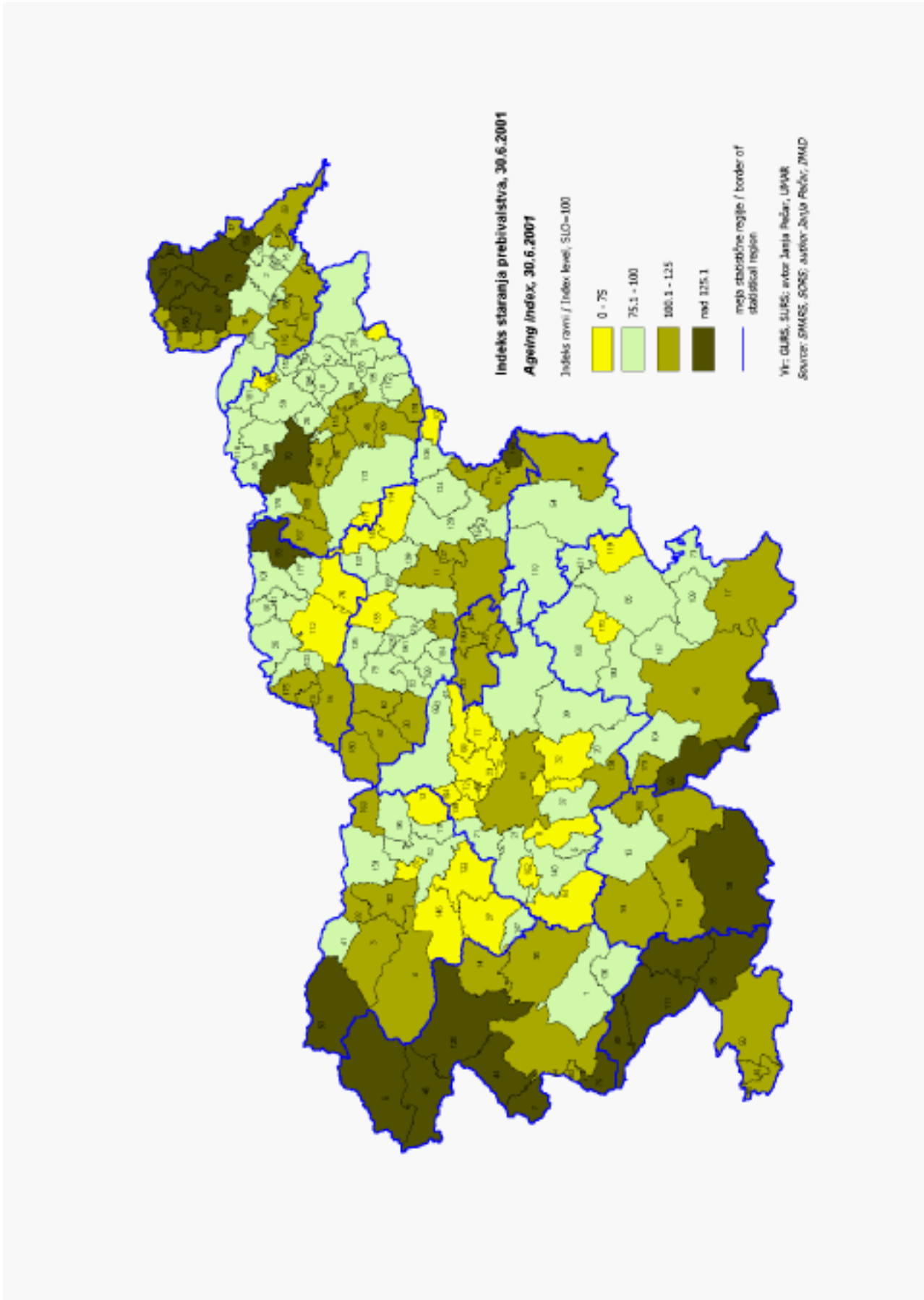

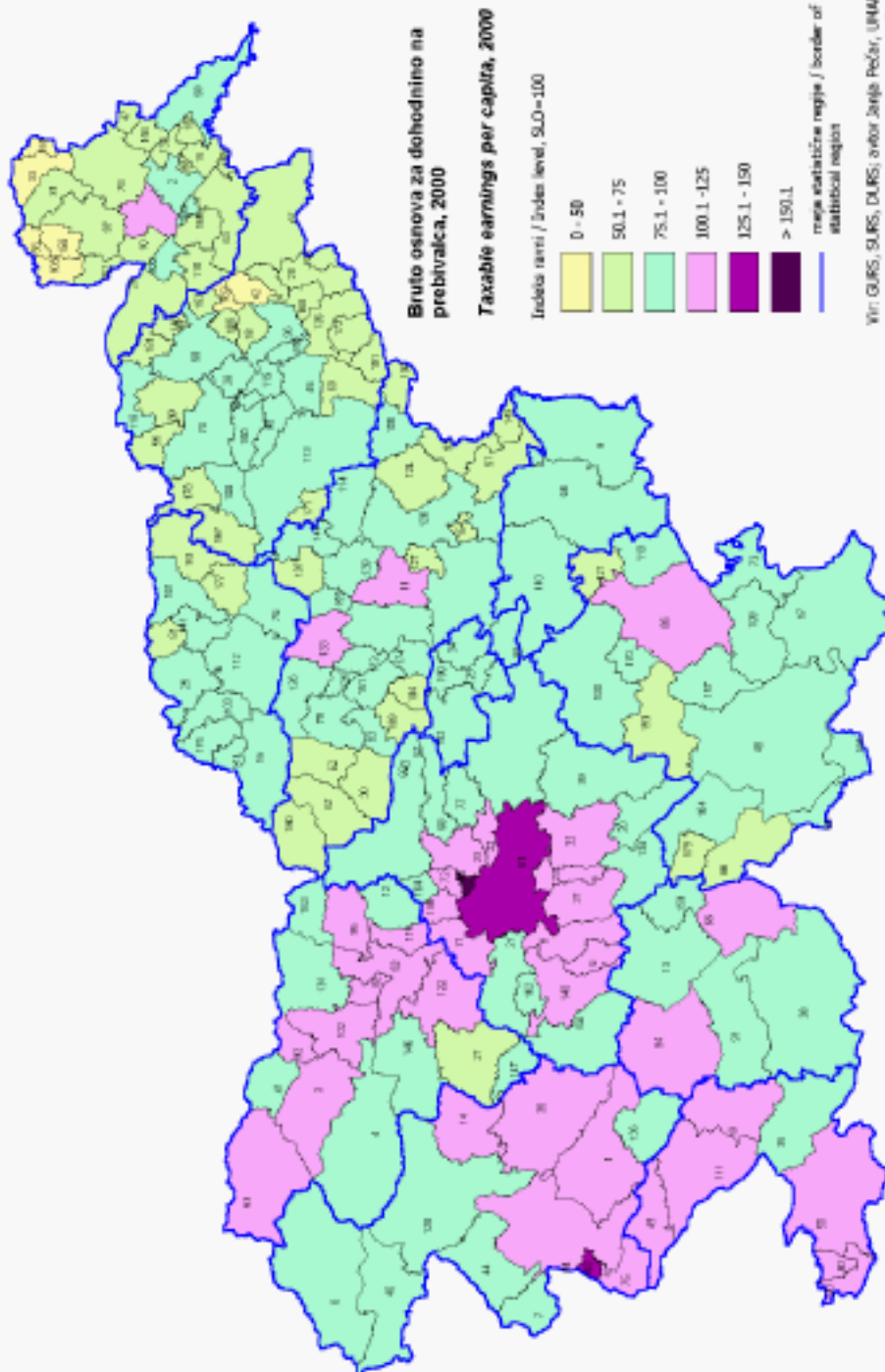

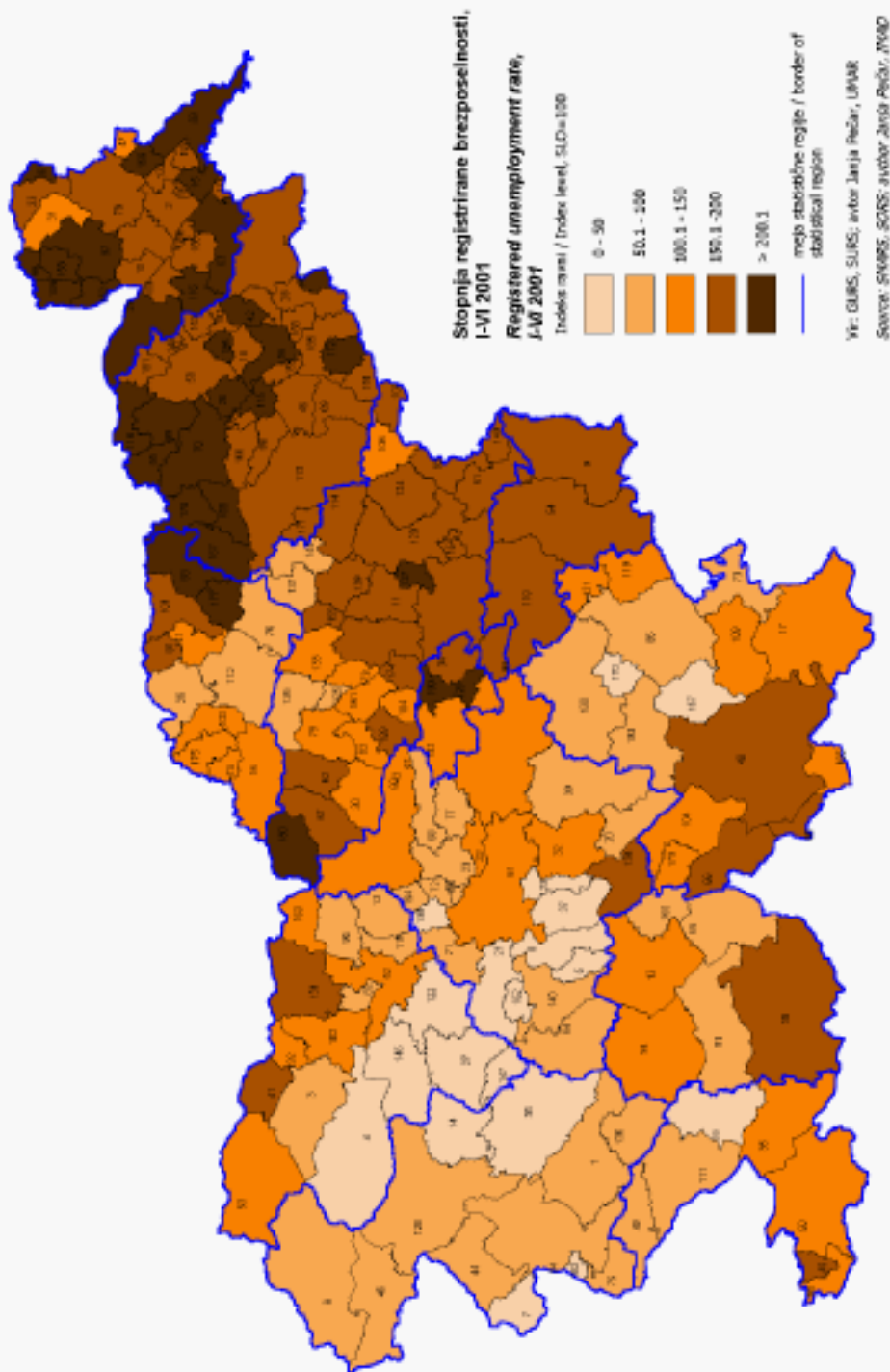

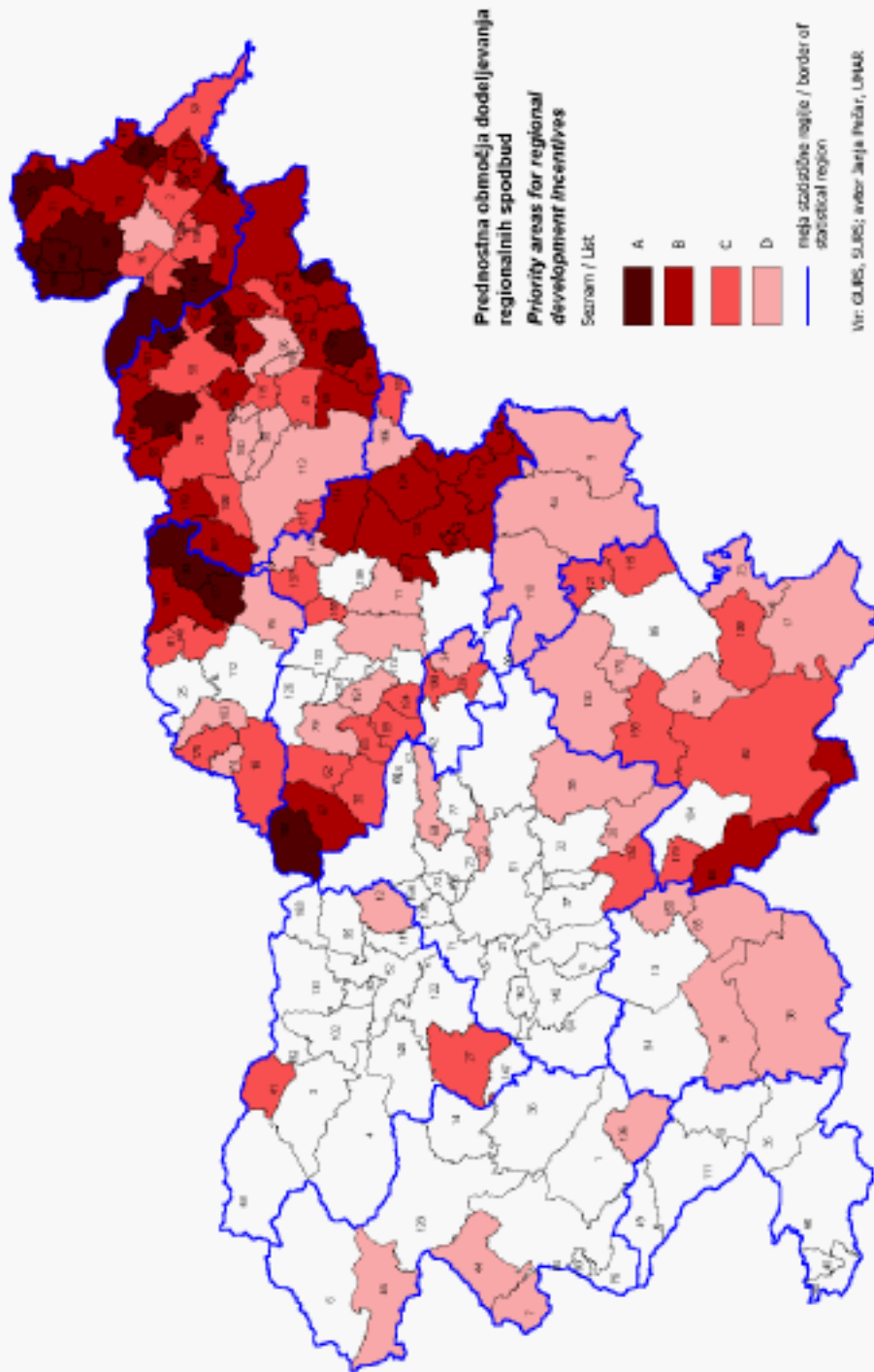

PODATKI PO OBČINAH

Tabela 1: Nekateri podatki in kazalci po občinah in regijah
Table 1: Some Indicators by Municipalities and Regions

Šifra/ Code	Statistične regije (SKTE 3)/ Občine (SKTE 5) Statistical Regions (NUTS 3) Municipalities (NUTS 5)	Prebivalstvo / Population (30.6.2001)							
		Površina / Area		Prebivalci / Population		Gostota / Density		Indeks staranja prebivalstva/ Ageing Index	
		km ²	SLO=100%	Skupaj/Total	SLO=100%	Preb./km ²	Raven/Level (SLO=100)	Indeks/ Index	Raven/Level (SLO=100)
OSREDNJE SLOVENSKA		2555	12.6	490956	24.6	192	196	88.9	96.8
23	Domžale	72	0.4	29736	1.5	411	419	64.6	70.3
186	Trzin	9	0.0	3274	0.2	380	387	56.8	61.8
68	Lukovica	75	0.4	4867	0.2	65	66	62.7	68.3
72	Mengeš	22	0.1	6664	0.3	297	302	61.9	67.4
77	Moravče	61	0.3	4401	0.2	72	73	56.3	61.3
32	Grosuplje	134	0.7	15606	0.8	117	119	63.1	68.7
39	Ivančna gorica	227	1.1	13491	0.7	59	60	74.0	80.5
20	Dobrepolje	103	0.5	3546	0.2	34	35	88.7	96.6
43	Kamnik	266	1.3	26418	1.3	99	101	77.0	83.8
164	Komenda	24	0.1	4409	0.2	183	186	59.7	65.0
60	Litija	316	1.6	19381	1.0	61	62	72.7	79.2
64	Logatec	173	0.9	11164	0.6	64	66	58.1	63.3
61	Ljubljana	275	1.4	270032	13.6	982	999	109.1	118.7
162	Horjul	33	0.2	2648	0.1	81	83	58.3	63.5
21	Dobrova-Polhov Gradec	117	0.6	6553	0.3	56	57	73.9	80.5
22	Dol pri Ljubljani	33	0.2	4316	0.2	130	132	65.1	70.8
37	Ig	99	0.5	5359	0.3	54	55	74.7	81.3
8	Brezovica	91	0.4	9256	0.5	102	103	66.9	72.8
71	Medvode	78	0.4	14228	0.7	183	187	83.9	91.3
123	Škofljica	43	0.2	6872	0.3	159	161	56.0	60.9
134	Velike Lašče	103	0.5	3678	0.2	36	36	106.9	116.3
138	Vodice	31	0.2	3873	0.2	123	126	68.7	74.8
140	Vrhnika	126	0.6	17382	0.9	138	140	71.6	78.0
5	Borovnica	42	0.2	3802	0.2	90	91	83.4	90.7
OBALNO-KRAŠKA		1044	5.2	103873	5.2	99	101	116.1	126.4
40	Izola	29	0.1	14587	0.7	511	520	110.7	120.5
50	Koper	311	1.5	48297	2.4	155	158	113.6	123.7
90	Piran	45	0.2	17481	0.9	392	399	113.5	123.5
111	Sežana	217	1.1	11918	0.6	55	56	121.2	132.0
35	Hrpelje - Kozina	192	0.9	4138	0.2	22	22	130.6	142.2
49	Komen	103	0.5	3605	0.2	35	36	128.3	139.7
19	Divača	148	0.7	3847	0.2	26	26	138.1	150.3
GORENJSKA		2137	10.5	197102	9.9	92	94	83.4	90.8
41	Jesenice	76	0.4	21955	1.1	289	295	86.1	93.7
192	Žirovnica	43	0.2	4086	0.2	96	98	99.4	108.2
53	Kranjska Gora	256	1.3	5413	0.3	21	21	119.2	129.8
52	Kranj	148	0.7	51877	2.6	351	357	87.2	94.9
12	Cerklje na Gorenjskem	78	0.4	6323	0.3	81	82	66.7	72.6
82	Naklo	28	0.1	4905	0.2	173	176	68.9	75.0
95	Preddvor	87	0.4	3022	0.2	35	35	78.7	85.6
163	Jezerško	69	0.3	672	0.0	10	10	97.3	105.9
117	Šenčur	43	0.2	8422	0.4	195	198	70.5	76.7
102	Radovljica	119	0.6	18197	0.9	153	156	95.6	104.1
4	Bohinj	334	1.6	5260	0.3	16	16	111.6	121.5
3	Bled	189	0.9	11085	0.6	59	60	101.8	110.9
122	Škofja Loka	145	0.7	22097	1.1	152	155	68.9	75.0
27	Gorenja vas - Poljane	153	0.8	6859	0.3	45	46	65.1	70.8
146	Železniki	165	0.8	6814	0.3	41	42	63.3	68.9
147	Žiri	49	0.2	4868	0.2	99	101	85.5	93.1
131	Tržič	155	0.8	15247	0.8	98	100	82.8	90.2

Nadaljevanje na naslednji strani/cont. on next page.

Tabela 1: Nekateri podatki in kazalci po občinah in regijah
Table 1: Some Indicators by Municipalities and Regions

Šifra/ Code	Statistične regije (SKTE 3) Občine (SKTE 5)	Prebivalstvo / Population (30.6.2001)							
	Statistical Regions (NUTS 3) Municipalities (NUTS 5)	Površina / Area		Prebivalci / Population		Gostota / Density		Indeks staranja prebivalstva/ Ageing Index	
		km ²	SLO=100%	Skupaj/Total	SLO=100%	Preb./km ²	Raven/Level (SLO=100)	Indeks/ Index	Raven/Level (SLO=100)
GORIŠKA		2325	11.5	120222	6.0	52	53	108.1	117.7
1	Ajdovščina	245	1.2	17899	0.9	73	74	86.9	94.6
136	Vipava	107	0.5	5249	0.3	49	50	84.8	92.3
36	Idrija	294	1.4	11971	0.6	41	41	97.8	106.5
14	Cerkno	132	0.6	5121	0.3	39	40	95.9	104.4
84	Nova Gorica	309	1.5	36384	1.8	118	120	113.7	123.7
183	Šempeter - Vrtojba	15	0.1	6291	0.3	421	428	112.4	122.4
44	Kanal	147	0.7	6320	0.3	43	44	128.2	139.5
75	Miren - Kostanjevica	63	0.3	4809	0.2	77	78	119.2	129.8
7	Brda	72	0.4	5823	0.3	81	82	117.6	128.0
128	Tolmin	382	1.9	12352	0.6	32	33	118.6	129.1
46	Kobarid	193	1.0	4592	0.2	24	24	134.7	146.6
6	Bovec	367	1.8	3411	0.2	9	9	144.1	156.8
SAVINJSKA		2384	11.8	256976	12.9	108	110	83.2	90.6
11	Celje	95	0.5	49344	2.5	520	529	105.2	114.6
127	Štore	28	0.1	4165	0.2	148	151	98.2	106.9
139	Vojnik	75	0.4	7853	0.4	104	106	80.5	87.6
155	Dobrna	32	0.2	2099	0.1	66	67	85.5	93.1
57	Laško	197	1.0	13887	0.7	70	72	97.3	105.9
99	Radeče	52	0.3	4711	0.2	91	92	91.5	99.6
79	Mozirje	84	0.4	6273	0.3	75	76	80.4	87.5
62	Ljubno	79	0.4	2741	0.1	35	35	93.4	101.7
30	Gornji Grad	90	0.4	2614	0.1	29	30	102.0	111.0
67	Luče	109	0.5	1607	0.1	15	15	92.7	100.9
180	Solčava	103	0.5	556	0.0	5	6	103.3	112.5
83	Nazarje	43	0.2	2723	0.1	63	64	77.9	84.8
114	Slovenske Konjice	98	0.5	13676	0.7	140	142	67.5	73.5
144	Zreče	67	0.3	6316	0.3	94	96	59.7	65.0
137	Vitanje	59	0.3	2362	0.1	40	40	74.2	80.7
120	Šentjur pri Celju	222	1.1	18530	0.9	83	85	77.7	84.6
154	Dobje	17	0.1	1019	0.1	58	59	91.0	99.1
124	Šmarje pri Jelšah	108	0.5	9481	0.5	88	90	83.9	91.4
92	Podčetrtek	61	0.3	3277	0.2	54	55	101.8	110.8
149	Bistrica ob Sotli	31	0.2	1464	0.1	47	48	131.1	142.8
106	Rogaška Slatina	72	0.4	10705	0.5	150	152	70.4	76.7
51	Kozje	90	0.4	3453	0.2	38	39	108.7	118.3
107	Rogatec	40	0.2	3259	0.2	82	84	67.7	73.7
133	Velenje	83	0.4	33998	1.7	407	414	54.9	59.8
126	Šoštanj	96	0.5	8252	0.4	86	88	82.6	89.9
125	Šmartno ob Paki	18	0.1	2903	0.1	160	163	80.0	87.1
190	Žalec	117	0.6	20755	1.0	177	180	87.9	95.7
151	Braslovče	55	0.3	5026	0.3	92	93	89.4	97.4
173	Polzela	34	0.2	5218	0.3	153	156	75.3	81.9
174	Prebold	41	0.2	4639	0.2	113	115	94.3	102.6
184	Črnomelj	35	0.2	1509	0.1	43	44	84.0	91.4
189	Vransko	53	0.3	2561	0.1	48	49	84.8	92.3
JUGOVZHODNA SLOVENIJA		2675	13.2	138177	6.9	52	53	78.3	85.3
17	Črnomelj	340	1.7	14888	0.7	44	45	96.4	105.0
109	Semič	147	0.7	3839	0.2	26	27	84.1	91.5
73	Metlika	109	0.5	8287	0.4	76	77	76.1	82.9
85	Novo mesto	298	1.5	41106	2.1	138	140	69.1	75.3

Nadaljevanje na naslednji strani/cont. on next page.

Tabela 1: Nekateri podatki in kazalci po občinah in regijah
Table 1: Some Indicators by Municipalities and Regions

Šifra/ Code	Statistične regije (SKTE 3) Občine (SKTE 5)	Prebivalstvo / Population (30.6.2001)							
	Statistical Regions (NUTS 3) Municipalities (NUTS 5)	Površina / Area		Prebivalci / Population		Gostota / Density		Indeks staranja prebivalstva/ Ageing Index	
		km ²	SLO=100%	Skupaj/Total	SLO=100%	Preb./km ²	Raven/Level (SLO=100)	Indeks/ Index	Raven/Level (SLO=100)
157	Dolenjske Toplice	110	0.5	3316	0.2	30	31	76.9	83.7
170	Mirna Peč	48	0.2	2733	0.1	57	58	66.7	72.6
193	Žužemberk	164	0.8	4673	0.2	28	29	76.5	83.2
119	Šentjernej	96	0.5	6621	0.3	69	70	67.8	73.8
121	Škocjan	60	0.3	3053	0.2	51	51	78.1	85.0
130	Trebnje	317	1.6	18387	0.9	58	59	72.7	79.2
48	Kočevje	555	2.7	16722	0.8	30	31	92.0	100.1
165	Kostel	56	0.3	680	0.0	12	12	315.3	343.2
88	Osilnica	36	0.2	401	0.0	11	11	243.6	265.2
104	Ribnica	154	0.8	9253	0.5	60	61	69.9	76.1
179	Sodražica	49	0.2	2152	0.1	43	44	105.6	115.0
66	Loški Potok	134	0.7	2066	0.1	15	16	116.6	126.9
POMURSKA		1338	6.6	124081	6.2	93	94	100.4	109.3
29	Gornja Radgona	128	0.6	12533	0.6	98	100	84.2	91.7
100	Radenci	34	0.2	5353	0.3	157	160	86.7	94.4
116	Sveti Jurij	51	0.3	2921	0.1	57	58	100.6	109.5
59	Lendava	123	0.6	11714	0.6	95	97	114.7	124.8
156	Dobrovnik- Dobronak	31	0.2	1401	0.1	45	46	127.1	138.3
132	Turnišče	24	0.1	3570	0.2	150	152	89.1	97.0
86	Odranci	7	0.0	1740	0.1	251	255	71.0	77.3
15	Črenšovci	34	0.2	4397	0.2	131	133	91.1	99.2
187	Velika Polana	19	0.1	1569	0.1	84	86	107.1	116.6
47	Kobilje	20	0.1	620	0.0	31	32	100.0	108.9
63	Ljutomer	107	0.5	12192	0.6	114	116	96.7	105.3
166	Križevci	46	0.2	3556	0.2	77	78	99.3	108.1
176	Razkrižje	10	0.0	1349	0.1	137	140	98.0	106.7
188	Veržej	12	0.1	1385	0.1	115	117	91.5	99.7
80	Murska Sobota	64	0.3	20149	1.0	313	318	88.4	96.3
152	Cankova	31	0.2	2088	0.1	68	69	107.9	117.5
10	Tišina	39	0.2	4282	0.2	110	112	93.7	102.0
31	Gornji Petrovci	67	0.3	2330	0.1	35	35	187.3	203.9
56	Kuzma	23	0.1	1663	0.1	73	74	103.3	112.4
158	Grad	37	0.2	2415	0.1	65	66	125.0	136.1
78	Moravske Toplice	144	0.7	6269	0.3	43	44	140.7	153.2
161	Hodoš - Hodos	18	0.1	368	0.0	20	21	146.3	159.3
33	Šalovci	58	0.3	1823	0.1	31	32	170.4	185.5
97	Puconci	108	0.5	6387	0.3	59	60	123.8	134.8
105	Rogašovci	40	0.2	3433	0.2	86	87	101.6	110.6
2	Beltinci	62	0.3	8574	0.4	138	140	79.6	86.7
NOTRANJSKO-KRAŠKA		1456	7.2	50715	2.5	35	35	102.8	112.0
13	Cerknica	241	1.2	10455	0.5	43	44	89.4	97.3
65	Loška dolina	167	0.8	3776	0.2	23	23	96.7	105.2
150	Bloke	75	0.4	1584	0.1	21	21	113.0	123.0
38	Ilirska Bistrica	480	2.4	14335	0.7	30	30	130.9	142.5
94	Postojna	270	1.3	14572	0.7	54	55	91.9	100.1
91	Pivka	223	1.1	5993	0.3	27	27	100.2	109.1
PODRAVSKA		2170	10.7	319907	16.1	147	150	99.2	108.0
58	Lenart	120	0.6	11363	0.6	95	96	73.8	80.3
148	Benedikt	24	0.1	2131	0.1	88	90	57.3	62.4
181	Sveta Ana	37	0.2	2351	0.1	63	64	86.4	94.1

Nadaljevanje na naslednji strani/cont. on next page.

Tabela 1: Nekateri podatki in kazalci po občinah in regijah
Table 1: Some Indicators by Municipalities and Regions

Šifra/ Code	Statistične regije (SKTE 3) Občine (SKTE 5)	Prebivalstvo / Population (30.6.2001)							
	Statistical Regions (NUTS 3) Municipalities (NUTS 5)	Površina / Area		Prebivalci / Population		Gostota / Density		Indeks staranja prebivalstva/ Ageing Index	
		km ²	SLO=100%	Skupaj/Total	SLO=100%	Preb./km ²	Raven/Level (SLO=100)	Indeks/ Index	Raven/Level (SLO=100)
153	Cerkvenjak	23	0.1	2139	0.1	93	94	77.3	84.2
87	Ormož	212	1.0	17791	0.9	84	85	89.0	96.9
96	Ptuj	67	0.3	24085	1.2	361	368	85.2	92.8
159	Hajdina	22	0.1	3674	0.2	170	173	100.4	109.3
168	Markovci	30	0.1	3947	0.2	132	135	82.4	89.7
28	Gorišnica	61	0.3	6064	0.3	99	101	83.6	91.0
45	Kidričevo	72	0.4	6832	0.3	96	97	93.7	102.0
69	Majšperk	73	0.4	4133	0.2	57	58	97.2	105.9
191	Žetale	38	0.2	1427	0.1	38	38	95.3	103.7
143	Zavrč	19	0.1	1458	0.1	75	77	65.2	71.0
42	Juršinci	36	0.2	2341	0.1	65	66	79.4	86.4
24	Domava	28	0.1	2648	0.1	93	95	75.7	82.4
18	Destriak	34	0.2	2538	0.1	74	75	83.7	91.1
185	Trnovska vas	23	0.1	1270	0.1	55	56	74.5	81.1
182	Sveti Andraž v Slo. gorinah	18	0.1	1277	0.1	73	74	70.4	76.7
135	Videm	80	0.4	5600	0.3	70	71	80.2	87.3
172	Podlehnik	46	0.2	1920	0.1	42	42	85.4	93.0
113	Slovenska Bistrica	335	1.7	29844	1.5	89	91	84.0	91.4
171	Oplotnica	33	0.2	3968	0.2	120	122	67.5	73.5
89	Pesnica	76	0.4	7288	0.4	96	98	1.7	99.9
55	Kungota	49	0.2	4332	0.2	88	90	91.5	99.6
118	Šentilj	65	0.3	8206	0.4	126	128	88.5	96.3
70	Maribor	147	0.7	114743	5.8	778	792	128.2	139.6
160	Hoče - Slivnica	54	0.3	9719	0.5	181	184	102.0	111.1
169	Miklavž na Dra. polju	13	0.1	5842	0.3	466	474	88.8	96.7
26	Duplek	40	0.2	5961	0.3	149	152	76.6	83.4
98	Rače - Fram	51	0.3	6042	0.3	118	120	95.9	104.4
115	Starše	34	0.2	3965	0.2	117	119	105.5	114.9
108	Ruše	61	0.3	7289	0.4	120	122	97.7	106.4
167	Lovrenc na Pohorju	84	0.4	3152	0.2	37	38	99.1	107.9
178	Selnica ob Dravi	64	0.3	4567	0.2	71	72	75.8	82.5
KOROŠKA		1041	5.1	74016	3.7	71	72	78.3	85.3
25	Dravograd	105	0.5	8741	0.4	83	85	75.4	82.1
101	Radlje ob Dravi	94	0.5	6274	0.3	67	68	78.2	85.1
93	Podvelka	104	0.5	2797	0.1	27	27	117.2	127.6
177	Ribnica na Pohorju	59	0.3	1297	0.1	22	22	90.8	98.9
81	Muta	39	0.2	3769	0.2	97	99	69.5	75.6
141	Vuzenica	50	0.2	2877	0.1	57	58	77.0	83.8
103	Ravne na Koroškem	63	0.3	12415	0.6	196	199	73.6	80.1
175	Prevalje	58	0.3	6540	0.3	113	115	92.6	100.8
74	Mežica	26	0.1	3990	0.2	151	154	112.1	122.0
16	Črna na Koroškem	156	0.8	3686	0.2	24	24	106.1	115.5
112	Slovenj Gradec	174	0.9	16941	0.9	98	99	65.9	71.7
76	Mislinja	112	0.6	4689	0.2	42	43	65.1	70.9
SPODNJEPOSavska		885	4.4	69807	3.5	79	80	96.9	105.4
9	Brežice	268	1.3	24391	1.2	91	93	113.1	123.1
54	Krško	345	1.7	27911	1.4	81	82	91.0	99.0
110	Sevnica	272	1.3	17505	0.9	64	65	86.4	94.0
ZASavska		264	1.3	46203	2.3	175	178	104.5	113.8
34	Hrastnik	59	0.3	10508	0.5	179	183	113.5	123.5
129	Trbovlje	58	0.3	18484	0.9	320	325	111.7	121.6
142	Zagorje ob Savi	147	0.7	17211	0.9	117	119	93.4	101.7
SLOVENIJA		20273	100.0	1992035	100.0	98	100	91.9	100.0

Vir: SURS, preračuni UMAR. Data: SORS, calculations by IMAD.

Tabela 2: Brezposelnost in zaposlenost po občinah in regijah, I-VI 2001
Table 2: Unemployment and Employment by Municipalities and Regions, I-VI 2001

Šifra/ Code	Statistične regije (SKTE 3)/ Občine (SKTE 5) Statistical Regions (NUTS 3)/ Municipalities (NUTS 5)	Registrirana st. brezposelnosti/ Registered unemploy. rate		% Žensk med brezposelnimi % of women in unemployment		% brezposel. s I, II st. izobrazbe % of unempl. unskilled & semi-skilled		% brezpos. s VI, VII st. izobrazbe % of unemploy. highly skilled workers		Stopnja aktivnosti ¹ Participation rate ¹		Stopnja zaposlenosti ² Employment rate ²	
		%	Indeks/ Index SLO=100	%	Indeks/ Index SLO=100	%	Indeks/ Index SLO=100	%	Indeks/ Index SLO=100	%	Indeks/ Index SLO=100	%	Indeks/ Index SLO=100
		OSREDNJE SLOVENSKA		8.5	72.9	49.3	98.1	45.0	94.7	8.4	186.0	64.0	102.0
23	Domžale	8.0	68.4	51.2	101.9	42.1	88.7	6.4	142.3	64.1	102.1	59.0	106.4
186	Trzin	8.0	68.7	47.6	94.7	27.5	57.9	8.4	184.3	61.8	98.6	56.9	102.7
68	Lukovica	7.0	59.8	60.7	120.9	50.5	106.4	1.6	34.7	64.3	102.5	59.8	107.9
72	Mengeš	7.4	62.9	51.1	101.8	33.2	70.0	8.1	177.6	64.4	102.7	59.7	107.7
77	Moravče	6.3	53.4	51.4	102.3	61.4	129.4	3.8	83.9	65.8	104.9	61.7	111.3
32	Grosuplje	9.0	77.2	48.9	97.3	43.1	90.7	5.0	110.2	66.8	106.5	60.8	109.7
39	Ivančna gorica	8.4	71.6	46.7	92.9	50.6	106.6	2.9	63.3	65.8	104.8	60.3	108.8
20	Dobrepolje	7.2	61.2	54.1	107.8	60.8	128.1	3.2	70.0	63.6	101.3	59.0	106.5
43	Kamnik	9.8	83.5	49.0	97.5	51.6	108.7	4.8	105.6	64.1	102.1	57.8	104.3
164	Komenda	7.0	59.5	50.8	101.2	39.7	83.6	4.0	87.3	61.5	98.1	57.3	103.4
60	Litija	11.2	95.9	45.4	90.5	50.8	106.9	2.5	55.8	65.5	104.5	58.2	105.0
64	Logatec	6.3	54.1	57.6	114.7	47.6	100.3	3.5	76.6	67.3	107.3	63.0	113.8
61	Ljubljana	9.1	77.7	49.2	98.0	44.1	92.8	10.6	234.0	63.9	101.9	58.1	104.9
162	Horjul	3.3	28.4	65.8	131.0	48.9	103.0	5.2	114.6	64.2	102.3	62.0	112.0
21	Dobrova-Polhov Gradec	4.5	38.5	40.3	80.1	50.4	106.2	5.8	129.1	60.1	95.7	57.3	103.5
22	Dol pri Ljubljani	9.6	82.4	54.7	108.9	39.9	84.1	9.2	203.1	64.0	102.1	57.9	104.5
37	Ig	4.6	39.7	44.0	87.6	56.5	118.9	3.5	77.2	61.0	97.2	58.2	105.0
8	Brezovica	4.7	40.2	54.3	108.1	46.8	98.5	5.3	116.0	60.3	96.2	57.5	103.8
71	Medvode	8.4	72.1	44.4	88.3	45.3	95.4	8.3	183.7	62.8	100.1	57.5	103.8
123	Škofljica	4.4	37.4	52.4	104.4	41.6	87.7	9.9	219.3	62.3	99.3	59.6	107.6
134	Velike Lašče	13.2	113.1	48.0	95.6	44.7	94.1	9.8	215.5	67.9	108.2	58.9	106.4
138	Vodice	5.5	47.1	50.0	99.6	49.6	104.5	5.0	111.1	60.8	96.9	57.4	103.7
140	Vrhnika	5.9	50.8	48.9	97.3	39.7	83.5	6.7	146.7	64.5	102.8	60.7	109.5
5	Borovnica	5.3	45.7	49.1	97.7	37.9	79.8	4.2	93.3	64.2	102.3	60.7	109.6
OBALNO-KRAŠKA		9.2	78.6	52.5	104.5	40.9	86.2	7.1	156.7	61.2	97.6	55.6	100.4
40	Izola	13.2	113.0	48.9	97.4	44.8	94.3	5.6	124.0	62.6	99.8	54.3	98.1
50	Koper	9.0	77.1	53.8	107.0	41.2	86.8	6.6	146.4	61.2	97.6	55.7	100.6
90	Piran	9.5	81.4	44.5	88.5	36.4	76.6	9.4	208.1	59.0	94.1	53.4	96.4
111	Sežana	6.0	51.7	58.5	116.5	38.5	81.0	11.3	250.1	63.7	101.5	59.8	108.0
35	Hrpelje - Kozina	10.9	93.5	65.9	131.1	42.2	88.8	4.4	96.4	59.2	94.3	52.7	95.1
49	Komen	6.0	51.0	59.3	118.0	42.1	88.6	5.7	126.6	59.8	95.3	56.2	101.5
19	Divača	5.1	43.5	67.5	134.3	38.8	81.8	4.9	108.1	62.4	99.5	59.2	106.9
GORENJSKA		9.3	79.5	53.7	107.0	46.8	98.5	4.8	106.8	61.5	98.0	55.8	100.7
41	Jesenice	15.9	135.7	57.4	114.3	57.3	120.7	1.8	40.3	62.9	100.2	52.9	95.4
192	Žirovnica	10.1	86.7	57.4	114.4	43.2	90.9	3.5	78.2	58.2	92.7	52.3	94.4
53	Kranjska Gora	10.8	92.1	53.2	106.0	35.7	75.2	4.7	104.1	59.2	94.4	52.9	95.4
52	Kranj	10.1	86.1	50.4	100.3	44.7	94.1	6.1	133.6	61.4	97.9	55.2	99.7
12	Cerklje na Gorenjskem	6.3	54.0	47.2	94.0	43.3	91.3	6.9	152.2	62.2	99.2	58.3	105.3
82	Naklo	8.0	68.0	45.2	90.0	32.0	67.4	8.6	190.0	61.1	97.3	56.2	101.5
95	Preddvor	8.1	68.9	46.1	91.7	42.1	88.7	8.2	180.8	62.0	98.9	57.0	103.0
163	Jezerško	8.8	75.1	41.8	83.3	64.5	135.9	0.7	15.6	59.3	94.5	54.1	97.7
117	Šenčur	7.0	60.2	54.7	108.9	45.6	96.1	6.1	135.2	61.9	98.6	57.5	103.8
102	Radovljica	9.1	78.0	53.8	107.1	46.0	96.8	4.1	90.6	59.9	95.5	54.5	98.3
4	Bohinj	5.3	45.6	51.2	101.9	39.0	82.1	4.0	87.6	62.1	99.0	58.8	106.1
3	Bled	7.3	62.2	53.9	107.3	39.7	83.6	7.0	154.3	60.0	95.7	55.6	100.4
122	Škofja Loka	5.6	48.2	53.5	106.6	32.8	69.2	8.9	195.5	61.7	98.3	58.2	105.0
27	Gorenja vas - Poljane	4.3	36.5	61.7	122.9	47.9	100.8	3.8	84.7	60.6	96.5	58.0	104.7
146	Železniki	5.7	48.6	66.0	131.5	53.4	112.6	5.3	117.2	62.8	100.1	59.2	106.9
147	Žiri	4.6	39.7	56.2	111.9	35.4	74.5	5.3	115.9	63.6	101.3	60.6	109.4
131	Tržič	12.3	105.3	55.9	111.3	53.9	113.6	2.9	63.9	62.7	99.9	55.0	99.2

Nadaljevanje na naslednji strani/cont. on next page.

Tabela 2: Brezposelnost in zaposlenost po občinah in regijah, I-VI 2001
Table 2: Unemployment and Employment by Municipalities and Regions, I-VI 2001

Šifra/ Code	Statistične regije (SKTE 3)/ Občine (SKTE 5) Statistical Regions (NUTS 3)/ Municipalities (NUTS 5)	Registrirana st. brezposelnosti/ Registered unemploy. rate		% Žensk med brezposelnimi % of women in unemployment		% brezposel. s I, II st. izobrazbe % of unempl. unskilled & semi-skilled		% brezpos. s VI, VII st. izobrazbe % of unemploy. highly skilled workers		Stopnja aktivnosti ¹ Participation rate ¹		Stopnja zaposlenosti ² Employment rate ²	
		%	Indeks/ Index SLO=100	%	Indeks/ Index SLO=100	%	Indeks/ Index SLO=100	%	Indeks/ Index SLO=100	%	Indeks/ Index SLO=100	%	Indeks/ Index SLO=100
		GORIŠKA		5.8	49.2	52.9	105.3	44.3	93.2	6.7	148.5	61.1	97.3
1	Ajdovščina	5.9	50.7	51.5	102.5	40.8	85.9	6.5	143.8	62.3	99.3	58.6	105.8
136	Vipava	6.2	53.4	49.5	98.5	42.9	90.3	5.1	112.3	60.7	96.8	56.9	102.8
36	Idrija	4.1	34.9	56.1	111.7	42.9	90.3	7.7	169.3	62.8	100.0	60.2	108.7
14	Cerkno	3.0	25.4	61.8	123.0	51.8	109.0	2.5	55.2	64.0	102.0	62.1	112.1
84	Nova Gorica	6.0	51.0	54.5	108.4	43.7	92.0	8.0	176.4	63.1	100.5	59.3	107.1
183	Šempeter - Vrtojba	5.3	45.3	50.6	100.7	41.9	88.2	7.0	153.9	60.0	95.7	56.8	102.6
44	Kanal	6.7	57.7	47.0	93.7	49.7	104.8	5.3	116.4	52.5	83.7	49.0	88.4
75	Miren - Kostanjevica	6.4	54.3	62.3	124.0	51.6	108.7	2.0	44.7	58.8	93.7	55.0	99.4
7	Brda	5.1	43.2	58.0	115.5	43.7	92.1	4.1	90.9	53.3	85.0	50.6	91.4
128	Tolmin	6.3	54.2	46.2	91.9	44.4	93.6	7.3	162.1	61.4	97.8	57.5	103.7
46	Kobarid	8.7	74.3	52.7	104.9	49.0	103.2	6.9	151.6	57.8	92.2	52.8	95.3
6	Bovec	6.0	51.4	54.2	107.8	43.8	92.3	6.5	143.2	59.4	94.6	55.8	100.7
SAVINJSKA		13.3	113.8	49.7	98.9	46.6	98.2	3.4	75.5	63.3	101.0	54.9	99.1
11	Celje	17.3	148.2	50.7	101.0	45.6	96.1	3.7	80.9	64.0	101.9	52.9	95.4
127	Štore	18.3	156.7	50.9	101.3	49.2	103.6	2.6	57.6	62.2	99.2	50.8	91.7
139	Vojnik	14.1	120.3	47.7	95.1	46.1	97.0	1.9	42.6	61.8	98.4	53.1	95.8
155	Dobrna	12.2	104.7	42.7	85.1	42.0	88.4	1.7	37.5	62.6	99.7	54.9	99.1
57	Laško	12.7	109.0	50.1	99.8	50.6	106.5	2.4	53.1	60.8	96.9	53.0	95.7
99	Radeče	14.5	123.7	59.9	119.4	43.7	92.0	1.7	37.4	61.8	98.5	52.9	95.4
79	Mozirje	9.5	81.1	51.5	102.4	35.8	75.4	7.0	154.6	64.9	103.4	58.7	106.0
62	Ljubno	13.0	111.1	47.7	95.0	45.9	96.8	2.8	60.7	60.4	96.3	52.6	94.9
30	Gornji Grad	10.5	89.7	46.1	91.8	54.8	115.4	0.9	19.6	62.9	100.2	56.3	101.6
67	Luče	13.4	114.8	46.6	92.8	40.0	84.3	3.6	79.1	59.2	94.4	51.3	92.5
180	Solčava	17.9	153.4	48.8	97.2	49.3	103.8	5.6	124.3	53.0	84.5	43.5	78.6
83	Nazarje	10.6	90.9	50.5	100.5	50.5	106.3	1.9	42.6	66.0	105.2	59.0	106.5
114	Slovenske Konjice	12.3	105.0	48.0	95.7	48.0	101.1	3.2	71.0	62.0	98.9	54.4	98.2
144	Zreče	7.4	62.9	51.6	102.7	39.6	83.5	6.6	146.3	61.2	97.6	56.7	102.4
137	Vitanje	8.2	69.7	43.4	86.4	52.8	111.2	2.4	51.9	58.5	93.3	53.8	97.0
120	Šentjur pri Celju	15.3	131.2	49.4	98.4	52.1	109.6	3.2	70.8	64.7	103.1	54.7	98.8
154	Dobje	14.9	127.2	49.6	98.8	66.6	140.2	1.9	41.6	61.2	97.5	52.1	94.0
124	Šmarje pri Jelšah	15.4	131.3	46.2	92.0	59.2	124.7	1.9	42.5	64.2	102.4	54.4	98.2
92	Podčetrtek	12.7	108.7	48.0	95.5	60.4	127.2	1.3	28.4	66.0	105.2	57.6	104.0
149	Bistrica ob Sotli	13.2	112.7	38.3	76.2	55.0	115.8	4.9	107.8	66.2	105.6	57.5	103.8
106	Rogaška Slatina	11.1	94.5	47.8	95.1	46.7	98.4	1.9	42.8	70.4	112.2	62.6	113.0
51	Kozje	12.9	110.4	44.8	89.2	60.7	127.9	0.7	15.5	65.3	104.1	56.9	102.6
107	Rogatec	13.3	114.1	50.6	100.7	59.0	124.4	1.0	21.8	67.0	106.8	58.1	104.8
133	Velenje	10.9	93.1	53.1	105.8	36.9	77.8	5.1	112.8	64.8	103.3	57.7	104.2
126	Šoštanj	8.7	74.2	51.6	102.7	47.2	99.5	4.6	101.3	59.7	95.1	54.5	98.4
125	Šmartno ob Paki	6.5	55.4	55.6	110.7	40.4	85.1	1.3	27.9	60.4	96.3	56.5	102.0
190	Žalec	14.2	121.0	46.6	92.8	43.6	91.9	3.9	87.0	61.8	98.5	53.0	95.7
151	Braslovče	11.3	96.4	46.8	93.1	45.0	94.8	3.4	75.9	59.5	94.8	52.8	95.3
173	Polzela	9.8	83.8	48.4	96.3	47.8	100.6	2.6	58.2	62.2	99.1	56.1	101.2
174	Prebold	13.4	114.8	46.7	92.9	43.6	91.9	5.8	128.2	63.8	101.7	55.2	99.7
184	Tabor	10.9	92.8	47.6	94.9	51.8	109.2	0.3	5.8	58.5	93.2	52.1	94.1
189	Vransko	14.0	119.6	49.9	99.3	56.6	119.1	2.3	51.7	57.8	92.1	49.7	89.7
JUGOVZHODNA SLOVENIJA		10.0	85.8	49.7	98.9	60.5	127.4	2.8	61.5	64.6	103.0	58.1	104.9
17	Črnomelj	11.6	99.1	43.5	86.7	63.0	132.7	2.6	57.5	65.7	104.8	58.1	104.9
109	Semič	10.0	85.6	52.4	104.3	67.7	142.6	2.4	53.5	65.0	103.7	58.5	105.6
73	Metlika	7.9	67.5	48.8	97.2	59.0	124.3	1.8	39.4	72.5	115.6	66.8	120.5
85	Novo mesto	8.6	73.7	53.5	106.5	61.6	129.8	4.1	90.6	64.3	102.6	58.8	106.1

Nadaljevanje na naslednji strani/cont. on next page.

Tabela 2: Brezposelnost in zaposlenost po občinah in regijah, I-VI 2001
Table 2: Unemployment and Employment by Municipalities and Regions, I-VI 2001

Šifra/ Code	Statistične regije (SKTE 3)/ Občine (SKTE 5) Statistical Regions (NUTS 3)/ Municipalities (NUTS 5)	Registrirana st. brezposelnosti/ Registered unemploy. rate		% žensk med brezposelnimi % of women in unemployment		% brezposel. s I, II st. izobrazbe % of unempl. unskilled & semi-skilled		% brezpos. s VI, VII st. izobrazbe % of unemploy. highly skilled workers		Stopnja aktivnosti ¹ Participation rate ¹		Stopnja zaposlenosti ² Employment rate ²	
		%	Indeks/ Index SLO=100	%	Indeks/ Index SLO=100	%	Indeks/ Index SLO=100	%	Indeks/ Index SLO=100	%	Indeks/ Index SLO=100	%	Indeks/ Index SLO=100
157	Dolenjske Toplice	5.2	44.5	57.9	115.2	64.2	135.2	2.8	62.6	63.4	101.1	60.1	108.5
170	Mirna Peč	4.6	39.3	51.6	102.7	56.4	118.7	0.0	0.0	62.8	100.2	60.0	108.2
193	Žužemberk	7.3	62.7	50.4	100.3	77.9	164.1	0.6	13.0	64.7	103.1	59.9	108.1
119	Šentjernej	9.0	76.5	51.1	101.7	66.8	140.7	1.7	36.4	63.3	100.9	57.6	104.0
121	Škocjan	10.1	85.9	52.7	105.0	76.8	161.8	0.4	8.7	62.7	99.9	56.4	101.8
130	Trebnje	8.2	70.2	48.4	96.4	59.4	125.1	2.7	60.4	64.8	103.2	59.4	107.3
48	Kočevje	17.0	145.3	49.5	98.5	59.8	126.1	2.4	53.8	63.7	101.6	52.9	95.5
165	Kostel	10.6	90.8	41.6	82.7	50.0	105.3	3.9	86.0	55.6	88.6	49.7	89.6
88	Osilnica	16.7	142.6	41.4	82.4	54.5	114.8	2.8	60.9	54.2	86.5	45.2	81.6
104	Ribnica	11.3	96.6	48.9	97.4	43.0	90.5	2.7	59.6	63.1	100.6	56.0	101.1
179	Sodraica	10.1	86.1	51.2	101.9	45.4	95.7	3.2	70.3	57.0	90.9	51.3	92.5
66	Loški Potok	13.6	116.0	36.2	72.1	61.9	130.3	1.8	39.8	64.4	102.7	55.7	100.5
POMURSKA		17.0	145.6	44.1	87.8	55.5	117.0	2.4	53.0	63.8	101.7	52.9	95.6
29	Gornja Radgona	21.2	181.0	47.2	93.9	57.7	121.6	1.6	34.6	60.5	96.4	47.7	86.1
100	Radenci	17.0	145.3	44.4	88.4	43.5	91.5	4.2	91.9	63.8	101.6	52.9	95.5
116	Sveti Jurij	22.4	191.8	47.0	93.7	59.0	124.4	0.6	12.5	60.0	95.7	46.6	84.0
59	Lendava	19.6	167.5	44.7	88.9	53.5	112.6	2.5	55.7	65.0	103.6	52.3	94.4
156	Dobrovnik- Dobronak	20.2	172.5	42.6	84.9	51.0	107.4	3.9	86.7	69.7	111.1	55.6	100.4
132	Turnišče	16.8	143.4	54.7	108.8	59.8	125.9	1.7	36.5	64.6	103.0	53.8	97.0
86	Odranci	15.2	129.8	32.2	64.1	52.5	110.7	1.8	39.6	59.2	94.3	50.2	90.6
15	Črenšovci	18.8	160.3	40.6	80.9	55.4	116.6	1.5	33.2	61.2	97.5	49.7	89.7
187	Velika Polana	13.9	118.6	41.5	82.6	59.0	124.3	4.0	88.2	68.8	109.7	59.3	107.0
47	Kobilje	9.7	83.1	36.3	72.3	47.1	99.3	0.0	0.0	62.9	100.2	56.8	102.5
63	Ljutomer	17.6	150.1	45.9	91.4	53.8	113.3	2.8	62.1	62.4	99.4	51.4	92.8
166	Križevci	14.1	120.2	51.3	102.1	50.6	106.7	1.9	42.7	61.3	97.7	52.7	95.1
176	Razkrižje	14.8	126.3	48.3	96.1	57.1	120.3	2.6	57.1	55.3	88.1	47.1	85.0
188	Veržej	11.8	101.1	49.8	99.1	35.6	75.0	4.0	87.2	62.0	98.8	54.7	98.7
80	Murska Sobota	15.8	134.8	43.1	85.8	50.2	105.7	4.5	98.6	65.2	103.9	54.9	99.1
152	Cankova	20.2	173.0	37.7	75.1	71.1	149.8	2.3	50.2	64.4	102.6	51.3	92.7
10	Tišina	14.9	127.7	40.0	79.6	58.2	122.7	1.6	35.3	66.8	106.5	56.8	102.6
31	Gornji Petrovci	11.7	100.0	33.5	66.6	67.9	143.1	1.7	36.9	66.3	105.7	58.5	105.7
56	Kuzma	23.0	196.6	46.8	93.1	70.8	149.2	0.6	12.5	57.8	92.1	44.5	80.3
158	Grad	17.7	151.3	34.9	69.5	58.0	122.2	1.4	30.9	56.8	90.5	46.7	84.3
78	Moravske Toplice	12.5	106.5	40.6	80.7	49.7	104.8	2.4	52.0	68.8	109.7	60.3	108.8
161	Hodoš - Hodos	18.5	158.1	48.6	96.8	72.6	152.9	1.4	30.2	56.0	89.2	45.6	82.3
33	Šalovci	14.8	126.3	41.3	82.3	71.1	149.9	0.2	3.4	62.6	99.8	53.3	96.3
97	Puconci	17.6	150.7	43.5	86.7	62.7	132.0	0.5	11.0	65.6	104.5	54.0	97.5
105	Rogašovci	23.4	199.8	43.2	86.0	77.4	163.0	0.4	9.8	62.6	99.8	48.0	86.6
2	Beltinci	12.6	107.6	43.3	86.2	49.7	104.7	2.4	52.0	66.7	106.4	58.3	105.3
NOTRANJSKO-KRAŠKA		9.9	84.2	55.7	110.8	45.9	96.8	5.2	114.6	63.6	101.4	57.3	103.5
13	Cerknica	9.1	77.3	52.5	104.6	42.1	88.7	7.4	162.8	66.0	105.2	60.0	108.4
65	Loška dolina	6.1	52.3	61.3	122.1	57.6	121.3	3.6	78.5	69.5	110.8	65.3	117.8
150	Bloke	6.6	56.2	43.2	86.0	51.0	107.5	4.1	90.8	64.0	102.0	59.8	107.9
38	Ilirska Bistrica	13.9	118.9	55.1	109.7	48.4	102.0	4.3	95.4	60.9	97.1	52.4	94.7
94	Postojna	8.8	75.1	57.0	113.5	41.1	86.7	5.7	125.9	63.3	100.9	57.7	104.2
91	Pivka	7.7	65.9	60.0	119.5	49.8	104.8	4.0	87.5	63.1	100.6	58.3	105.2
PODRAVSKA		18.1	154.4	51.4	102.4	44.6	93.9	3.3	73.2	61.2	97.6	50.2	90.6
58	Lenart	12.1	103.6	48.3	96.3	47.5	100.1	2.2	48.2	58.6	93.4	51.5	93.0
148	Benedikt	13.0	110.7	37.6	74.8	56.5	119.0	1.3	27.6	56.6	90.2	49.3	88.9
181	Sveta Ana	13.6	116.2	42.4	84.4	48.9	103.0	1.2	26.1	51.4	82.0	44.4	80.2

Nadaljevanje na naslednji strani/cont. on next page.

Tabela 2: Brezposelnost in zaposlenost po občinah in regijah, I-VI 2001
Table 2: Unemployment and Employment by Municipalities and Regions, I-VI 2001

Šifra/ Code	Statistične regije (SKTE 3)/ Občine (SKTE 5)	Registrirana st. brezposelnosti/		% Žensk med brezposelnimi		% brezposel. s I, II st. izobrazbe		% brezpos. s VI, VII st. izobrazbe		Stopnja aktivnosti ¹		Stopnja zaposlenosti ²			
		Statistical Regions (NUTS 3)/ Municipalities (NUTS 5)		Registered unemploy. rate		% of women in unemployment		% of unempl. unskilled & semi- skilled		% of unemploy. highly skilled workers		Participation rate ¹		Employment rate ²	
		%	Indeks/ Index SLO=100	%	Indeks/ Index SLO=100	%	Indeks/ Index SLO=100	%	Indeks/ Index SLO=100	%	Indeks/ Index SLO=100	%	Indeks/ Index SLO=100		
153	Cerkvenjak	16.2	138.4	41.1	81.7	60.7	127.8	0.5	11.6	53.1	84.6	44.5	80.3		
87	Ormož	15.6	133.0	47.8	95.2	51.6	108.8	2.9	64.2	63.5	101.2	53.6	96.8		
96	Ptuj	17.9	153.1	52.1	103.8	43.0	90.6	3.5	76.6	61.0	97.3	50.1	90.4		
159	Hajdina	15.8	134.7	52.0	103.5	36.0	75.9	4.3	95.6	58.4	93.0	49.2	88.8		
168	Markovci	14.9	127.5	54.2	107.9	53.4	112.5	0.4	8.8	61.1	97.3	52.0	93.8		
28	Gorišnica	14.7	125.5	47.8	95.2	52.5	110.5	2.3	51.0	58.7	93.6	50.1	90.4		
45	Kidričevo	15.7	134.5	50.5	100.5	44.9	94.6	3.5	77.2	61.2	97.6	51.6	93.1		
69	Majšperk	16.7	142.3	52.0	103.5	53.5	112.8	0.9	20.9	59.3	94.6	49.4	89.3		
191	Žetale	12.4	105.6	38.7	77.0	64.6	136.1	0.0	0.0	58.1	92.6	50.9	91.9		
143	Zavrč	23.2	198.7	49.1	97.8	57.7	121.5	0.0	0.0	53.8	85.7	41.3	74.5		
42	Juršinci	20.6	176.4	49.9	99.3	61.7	130.0	0.7	14.9	51.5	82.0	40.8	73.7		
24	Dornava	15.5	132.9	49.9	99.4	51.7	108.9	1.8	39.4	57.2	91.2	48.3	87.2		
18	Destnik	17.3	147.5	45.1	89.8	62.0	130.7	1.1	24.5	57.1	91.0	47.2	85.2		
185	Trnovska vas	17.6	150.3	47.9	95.4	54.2	114.2	1.1	25.4	55.8	89.0	46.0	83.1		
182	Sveti Andraž v Slo. gorica	17.1	146.0	52.1	103.8	57.5	121.1	0.4	9.9	51.0	81.2	42.3	76.3		
135	Videm	14.9	127.3	46.1	91.8	59.0	124.2	1.0	22.4	62.3	99.3	53.0	95.7		
172	Podlehnik	19.6	167.1	47.0	93.5	60.2	126.9	1.4	30.9	58.1	92.7	46.8	84.4		
113	Slovenska Bistrica	12.9	110.5	49.2	97.9	43.3	91.2	3.5	77.2	60.8	96.9	52.9	95.5		
171	Oplotnica	12.3	104.9	45.6	90.9	54.9	115.7	0.5	10.9	59.7	95.1	52.4	94.5		
89	Pesnica	25.4	217.1	51.2	101.9	55.2	116.3	1.7	38.0	63.5	101.2	47.4	85.5		
55	Kungota	23.5	200.7	49.0	97.6	52.6	110.9	2.3	51.4	61.5	98.0	47.0	84.9		
118	Šentilj	19.0	162.7	49.6	98.8	58.3	122.9	1.7	38.4	64.6	102.9	52.3	94.4		
70	Maribor	20.4	174.3	53.2	105.9	39.9	84.0	4.4	96.9	62.4	99.5	49.7	89.7		
160	Hoče - Slivnica	15.1	129.4	54.4	108.3	34.2	72.0	3.8	82.8	59.4	94.7	50.4	91.0		
169	Miklavž na Dravskem polju	16.2	138.2	53.3	106.2	32.6	68.6	3.7	81.0	59.7	95.2	50.1	90.4		
26	Duplek	18.5	158.2	51.3	102.0	42.9	90.3	2.8	62.7	61.0	97.2	49.7	89.7		
98	Rače - Fram	16.9	144.3	49.8	99.2	38.9	81.9	3.7	82.2	59.6	95.0	49.5	89.4		
115	Starše	17.6	150.5	55.9	111.3	38.6	81.4	3.0	65.6	63.1	100.5	52.0	93.8		
108	Ruše	26.5	226.7	50.5	100.5	48.6	102.3	1.7	37.9	65.6	104.5	48.2	87.0		
167	Lovrenc na Pohorju	18.8	160.7	57.2	113.9	57.2	120.5	1.3	27.9	62.7	100.0	50.9	91.9		
178	Selnica ob Dravi	19.0	162.8	52.4	104.4	44.6	94.0	4.0	89.2	60.1	95.9	48.7	87.9		
KOROŠKA		10.1	85.9	49.7	99.1	47.2	99.4	3.6	79.0	60.8	96.9	54.7	98.7		
25	Dravograd	8.2	69.7	48.7	96.9	43.3	91.2	2.4	53.1	61.6	98.2	56.6	102.1		
101	Radlje ob Dravi	14.4	122.8	50.2	99.9	41.1	86.6	1.9	42.0	59.8	95.4	51.2	92.5		
93	Podvelka	20.0	171.2	49.7	98.9	61.3	129.1	1.7	38.2	59.1	94.2	47.3	85.3		
177	Ribnica na Pohorju	20.1	171.4	43.8	87.1	49.3	103.9	3.8	83.5	57.4	91.4	45.9	82.8		
81	Muta	12.2	103.9	51.1	101.7	51.2	107.9	3.0	66.0	60.1	95.8	52.8	95.3		
141	Vuzenica	10.9	93.4	47.9	95.4	45.6	96.1	2.7	58.7	59.7	95.2	53.2	96.1		
103	Ravne na Koroškem	9.9	84.6	53.9	107.4	44.5	93.7	4.5	98.4	62.4	99.5	56.2	101.5		
175	Prevalje	9.6	82.4	51.9	103.3	48.2	101.4	3.2	71.0	58.8	93.7	53.1	95.9		
74	Mežica	9.4	80.6	56.9	113.4	49.2	103.7	1.7	36.4	57.8	92.1	52.3	94.4		
16	Črna na Koroškem	10.6	90.4	47.9	95.4	51.2	107.8	3.2	69.8	58.0	92.4	51.8	93.6		
112	Slovenj Gradec	8.0	68.5	45.7	91.0	47.0	98.9	6.0	132.9	62.5	99.6	57.5	103.8		
76	Mislinja	6.1	52.0	45.6	90.9	46.6	98.1	4.8	105.2	60.2	96.0	56.6	102.1		
SPODNJEPOSAVSKA		14.6	124.5	48.6	96.8	49.9	105.2	2.6	56.4	63.3	101.0	54.1	97.7		
9	Brežice	15.2	130.1	45.6	90.8	46.2	97.3	2.4	53.3	60.5	96.5	51.3	92.7		
54	Krško	15.4	131.3	49.1	97.7	52.4	110.3	3.0	67.0	65.9	105.1	55.8	100.8		
110	Sevnica	12.4	105.6	52.6	104.7	51.1	107.6	1.8	39.6	63.1	100.5	55.3	99.8		
ZASAVSKA		14.8	126.2	53.5	106.6	51.4	108.4	3.1	68.3	62.2	99.1	53.0	95.7		
34	Hrastnik	14.5	124.1	55.7	110.9	55.5	117.0	2.3	50.2	59.9	95.5	51.2	92.4		
129	Trbovlje	18.3	156.2	52.1	103.7	50.4	106.1	3.1	68.6	62.2	99.1	50.8	91.7		
142	Zagorje ob Savi	11.1	94.8	54.5	108.5	50.2	105.8	3.7	81.6	63.7	101.5	56.6	102.2		
SLOVENIJA		11.7	100.0	50.2	100.0	47.5	100.0	4.5	100.0	62.7	100.0	55.4	100.0		

Vir: SURS, ZRSZ, preračuni UMAR Data: SORS, ESS, calculations by IMAD

Opombi: ¹ Stopnja aktivnosti = aktivno preb. / delovno sposobno preb. (15 - 64) * 100 ² St. zaposlenosti = delovno aktivno preb. / delovno sposobno preb. (15 - 64) * 100, Notes: ¹ Participation (activity) rate = economically active population / working age population (15 - 64) * 100 ² Employment rate = persons in employment / working age population (15 - 64) * 100

Tabela 3: Nekateri kazalci uspešnosti poslovanja gospodarskih družb v letu 1999 in 2000
Table 3: Selected Indicators of Financial Results of Commercial Companies in 1999 and 2000

Statistična regija (SKTE 3) Občina (SKTE 5)	Delež gosp. družb v Sloveniji, %		Delež zaposlenih v gosp. družb. Sloveniji, %		Št. zaposlenih na gospodarsko družbo		Delež čis. prih. od prodaje na tuj. trgu v prih. skupaj, %		Delež čiste izgube v prih. skupaj, %		Plače na zaposlenega, v 1000 SIT		Čisti dobiček posl. leta na zaposlenega, v 1000 SIT		Dodana vrednost na zaposlenega ¹ , v 1000 SIT		Neto dobiček oz. izguba, v 1000 SIT		Neto dobiček oz. izguba na zap., v 1000 SIT	
	Share of enterprises in Slovenia, %		Share of employees in Slovenia, %		No. of employees per enterprise		Share of export in revenue ² , %		Share of losses in revenue ³ , %		Earnings per employee, 1000 SIT		Net profit per employee, 1000 SIT		Value added per employee ¹ , 1000 SIT		Neto profit/loss ⁴ , 1000 SIT		Net profit/loss per employee ⁵ , 1000 SIT	
	1999	2000	1999	2000	1999	2000	1999	2000	1999	2000	1999	2000	1999	2000	1999	2000	1999	2000	1999	2000
OSREDNJE SLOVENSKA	42.9	43.9	32.1	32.2	9	9	14.0	15.5	1.6	2.4	170	192	766	905	4,683	5,120	60,311,485	45,848,568	405	304
23 Domžale	1.9	1.9	1.5	1.5	10	10	24.5	25.2	1.5	1.5	144	168	895	1,134	3,926	4,703	4,490,350	5,863,627	642	822
186 Trzin	0.7	0.8	0.4	0.5	8	8	13.2	11.5	1.0	0.5	159	172	649	723	4,522	4,746	864,567	1,436,592	417	605
68 Lukovica	0.1	0.1	0.1	0.1	5	8	0.4	6.7	1.7	3.6	147	136	422	273	3,241	2,648	51,146	-30,501	207	-70
72 Mengeš	0.6	0.6	0.2	0.2	4	5	16.1	15.9	1.0	1.0	157	162	629	720	4,510	4,601	380,757	518,975	419	500
77 Moravče	0.1	0.1	0.0	0.0	2	2	20.5	21.7	0.9	0.9	107	116	699	889	3,213	3,349	29,591	49,745	592	742
32 Grosuplje	1.0	1.0	0.5	0.5	7	6	13.6	20.6	0.8	2.2	145	159	422	519	3,659	3,971	718,880	366,947	302	165
39 Ivančna Gorica	0.4	0.4	0.2	0.3	7	8	25.7	34.2	0.4	0.7	128	153	688	618	3,912	4,148	706,741	697,021	639	519
20 Dobropolje	0.1	0.1	0.1	0.1	7	8	9.1	8.9	1.2	0.2	120	129	558	399	3,091	3,556	135,478	137,219	364	358
43 Kamnik	1.3	1.3	1.1	1.0	11	10	18.4	21.3	1.9	2.6	130	145	323	271	3,110	3,385	553,157	-193,711	109	-42
164 Komenda	0.3	0.3	0.1	0.1	5	4	8.7	12.7	1.1	1.1	102	119	285	336	2,301	2,736	104,396	105,474	177	210
60 Litija	0.6	0.6	0.3	0.4	7	7	29.0	28.6	0.8	0.6	120	135	332	229	2,896	3,099	394,130	264,567	256	156
64 Logatec	0.4	0.4	0.3	0.3	10	11	27.0	28.6	0.3	0.2	138	154	406	483	3,299	3,822	507,992	645,712	374	453
61 Ljubljana	31.6	32.3	25.3	25.3	10	10	12.7	14.0	1.6	2.5	179	202	819	968	4,976	5,383	51,463,839	31,804,486	438	268
162 Horjul	0.1	0.1	0.1	0.1	10	10	36.3	43.0	1.2	0.3	143	169	828	1,170	3,597	4,517	280,607	454,690	720	1140
21 Dobrova-Polhov Gradec	0.2	0.2	0.1	0.1	3	4	8.3	13.6	0.6	1.0	113	133	1,007	819	3,137	3,700	261,308	228,906	907	650
22 Dol pri Ljubljani	0.2	0.2	0.1	0.1	4	4	34.5	39.0	0.2	0.4	190	204	1,994	1,935	6,725	6,796	670,304	669,980	1,954	1836
37 Ig	0.2	0.2	0.1	0.1	4	4	23.2	19.7	0.5	1.5	169	171	727	490	4,220	3,944	184,801	81,277	660	286
8 Brezovica	0.6	0.6	0.1	0.1	3	3	9.5	11.3	1.2	2.3	122	137	728	1,093	3,846	3,985	315,084	461,906	523	694
71 Medvode	0.8	0.9	0.5	0.5	7	7	39.8	39.9	5.8	1.9	158	179	517	737	4,825	5,942	-1,066,971	654,978	-481	303
123 Škofljica	0.4	0.4	0.1	0.1	3	4	2.4	2.7	1.6	0.6	144	179	633	703	3,928	4,227	187,144	325,365	354	596
134 Velike Lašče	0.1	0.1	0.0	0.0	2	3	9.3	11.2	0.7	0.4	99	124	337	344	2,610	2,889	25,181	48,401	240	280
138 Vodice	0.2	0.2	0.0	0.0	3	3	7.6	12.5	0.2	0.4	120	148	984	1,197	4,989	5,212	144,834	177,649	917	1083
140 Vrhnika	0.9	0.9	0.8	0.7	11	10	27.1	37.2	5.4	0.9	125	136	259	385	2,231	3,282	-1,159,219	945,407	-313	278
5 Borovnica	0.1	0.1	0.0	0.0	4	4	28.1	34.7	0.3	0.4	138	137	451	818	4,195	4,795	67,388	133,856	394	720
OBALNO-KRAŠKA	6.5	6.4	4.9	4.8	9	9	24.8	27.9	2.5	1.5	162	178	964	872	4,175	4,711	10,847,408	11,542,156	479	515
40 Izola	0.8	0.8	0.5	0.5	7	7	25.6	28.4	3.3	1.7	133	145	412	476	3,399	3,600	-28,156	498,535	-13	235
50 Koper	3.3	3.3	2.7	2.6	10	10	25.6	29.4	1.8	1.7	164	181	1,295	1,029	4,370	5,002	11,526,514	6,764,069	907	548
90 Piran	1.2	1.2	0.9	0.9	9	10	24.5	24.9	2.5	0.9	186	199	690	829	4,517	4,951	1,227,722	2,934,711	299	673
111 Sežana	0.8	0.8	0.6	0.6	9	10	18.2	22.4	0.7	0.7	152	166	514	711	3,782	4,455	1,064,909	1,558,333	393	567
35 Hrpelje - Kozina	0.1	0.1	0.1	0.1	7	8	27.7	41.5	5.6	6.2	123	146	289	354	2,719	2,583	-164,205	-285,760	-537	-770

Nadaljevanje na naslednji strani/Cont. on next page.

Tabela 3: Nekateri kazalci uspešnosti poslovanja gospodarskih družb v letu 1999 in 2000
Table 3: Selected Indicators of Financial Results of Commercial Companies in 1999 and 2000

Statistična regija (SKTE 3) Občina (SKTE 5)		Delež gosp. družb v Sloveniji, %		Delež zaposlenih v gosp. družb. Sloveniji, %		Št. zaposlenih na gospodarsko družbo		Delež čis. prih. od prodaje na tuj. trgu v prih. skupaj, %		Delež čiste izgube v prih. skupaj, %		Plače na zaposlenega, v 1000 SIT		Čisti dobiček posl. leta na zaposlenega, v 1000 SIT		Dodana vrednost na zaposlenega ¹ , v 1000 SIT		Neto dobiček oz. izguba, v 1000 SIT		Neto dobiček oz. izguba na zap., v 1000 SIT	
		Share of enterprises in Slovenia, %		Share of employees in Slovenia, %		No. of employees per enterprise		Share of export in revenue ² , %		Share of losses in revenue ³ , %		Earnings per employee, 1000 SIT		Net profit per employee, 1000 SIT		Value added per employee ¹ , 1000 SIT		Neto profit/loss ⁴ , 1000 SIT		Net profit/loss per employee ⁵ , 1000 SIT	
		1999	2000	1999	2000	1999	2000	1999	2000	1999	2000	1999	2000	1999	2000	1999	2000	1999	2000	1999	2000
49	Komen	0.1	0.1	0.1	0.1	9	11	18.1	22.1	0.6	0.3	149	167	350	338	3,501	3,496	92,710	103,654	279	305
19	Divača	0.1	0.1	0.1	0.0	7	4	69.6	9.4	125.9	4.1	97	99	49	155	2,465	1,987	-2,872,086	-31,386	-11,581	-227
GORENJSKA		9.8	9.6	10.2	9.8	13	13	29.5	32.4	2.7	1.9	148	168	569	591	3,554	4,070	8,881,739	12,818,031	188	278
41	Jesenice	0.7	0.7	0.9	0.9	16	16	35.2	40.4	2.5	0.5	136	150	274	506	3,267	4,162	-387,500	1,685,732	-90	410
192	Žirovnica	0.2	0.2	0.0	0.0	3	3	11.7	25.0	0.4	0.2	116	147	623	576	3,663	4,084	108,461	120,154	574	544
53	Kranjska Gora	0.3	0.3	0.1	0.1	5	6	13.0	13.0	5.7	1.9	125	149	117	300	2,867	3,230	-173,442	69,471	-337	126
52	Kranj	3.3	3.2	4.0	3.8	15	15	33.6	38.5	2.4	2.1	156	180	673	748	3,748	4,339	5,749,652	6,700,941	310	380
12	Cerkije na Gorenjskem	0.2	0.2	0.1	0.1	7	8	16.6	18.6	0.1	0.2	187	207	1,856	1,910	6,796	7,318	1,124,001	1,251,155	1,837	1870
82	Naklo	0.3	0.3	0.6	0.6	24	27	5.0	5.4	0.1	0.1	169	172	635	738	3,968	4,124	1,577,678	1,988,388	602	697
95	Preddvor	0.2	0.1	0.0	0.0	2	2	4.4	7.3	1.5	3.0	144	152	289	717	3,983	3,693	3,644	18,664	42	217
163	Jezerško	0.0	0.0	0.0	0.0	5	5	38.5	37.5	0.5	0.5	196	245	1,712	1,451	7,734	8,439	106,302	88,719	1,541	1250
117	Šenčur	0.4	0.4	0.1	0.1	3	3	7.2	10.0	1.4	0.6	149	155	775	952	4,206	4,778	222,897	451,417	462	838
102	Radovljica	1.0	1.0	0.8	0.6	10	8	24.7	22.8	8.9	3.1	133	155	1,109	403	3,046	3,616	-241,770	-36,324	-69	-13
4	Bohinj	0.2	0.2	0.1	0.1	6	6	17.1	6.1	4.6	3.9	123	138	209	186	2,604	3,073	-64,737	-70,274	-151	-149
3	Bled	0.6	0.6	0.6	0.6	11	11	35.8	40.3	6.7	1.7	147	163	278	347	3,231	3,710	-1,252,311	402,187	-452	150
122	Škofja Loka	1.2	1.2	1.4	1.4	14	15	31.0	31.0	0.7	1.5	142	162	520	513	3,704	4,013	2,734,498	1,994,530	436	299
27	Gorenja vas - Poljane	0.2	0.1	0.1	0.1	7	7	16.7	8.5	29.9	34.8	156	167	415	518	3,784	3,870	-1,341,774	-1,340,478	-3,157	-3703
146	Železniki	0.2	0.2	0.4	0.4	21	24	62.2	67.1	0.4	0.2	171	189	464	571	4,312	4,596	786,931	1,091,987	423	550
147	Žiri	0.2	0.2	0.4	0.4	22	24	43.4	40.9	0.1	0.1	135	153	142	166	2,740	3,248	235,098	302,611	134	156
131	Tržič	0.5	0.5	0.6	0.5	13	12	27.4	32.7	3.3	10.3	122	142	132	169	2,186	2,443	-305,889	-1,900,849	-114	-786
GORIŠKA		5.6	5.6	6.0	6.1	13	14	28.8	32.0	1.2	1.2	166	182	528	635	4,099	4,545	9,652,879	12,371,648	347	434
1	Ajdovščina	0.7	0.7	1.0	1.0	19	19	13.8	16.9	0.2	0.4	155	168	348	404	3,648	3,984	1,550,119	1,646,712	324	343
136	Vipava	0.2	0.2	0.1	0.1	8	8	12.0	13.3	0.9	0.4	126	149	358	563	3,446	3,660	114,551	250,540	215	468
36	Idrija	0.6	0.6	0.7	0.7	13	14	44.4	48.2	0.7	0.8	158	179	1,056	1,654	4,458	5,291	3,063,406	5,235,624	960	1511
14	Cerkno	0.1	0.1	0.3	0.3	37	35	70.7	68.9	0.1	0.0	142	176	793	1,038	4,149	4,999	1,231,025	1,479,092	784	1035
84	Nova Gorica	2.3	2.2	2.1	2.2	12	12	22.7	25.2	1.6	1.8	197	209	464	454	4,659	5,001	1,832,541	1,229,780	184	119
183	Šempeter - Vrtojba	0.6	0.6	0.6	0.6	13	13	39.4	48.8	0.6	0.4	154	175	584	584	3,893	4,204	1,369,294	1,382,142	485	507
44	Kanal	0.1	0.1	0.2	0.2	21	20	15.0	16.9	3.5	2.1	166	175	397	575	4,934	5,623	-68,174	254,330	-65	250
75	Miren - Kostanjevica	0.2	0.2	0.1	0.1	6	7	22.7	28.4	1.2	1.6	130	156	498	556	3,399	3,574	161,895	162,815	307	254
7	Brda	0.1	0.1	0.0	0.0	2	5	13.0	11.0	2.6	0.8	95	152	862	173	2,358	4,117	36,386	7,654	479	40

Nadaljevanje na naslednji strani/Cont. on next page.

Tabela 3: Nekateri kazalci uspešnosti poslovanja gospodarskih družb v letu 1999 in 2000
Table 3: Selected Indicators of Financial Results of Commercial Companies in 1999 and 2000

Statistična regija (SKTE 3) Občina (SKTE 5)		Delež gosp. družb v Sloveniji, %		Delež zaposlenih v gosp. družb. Sloveniji, %		Št. zaposlenih na gospodarsko družbo		Delež čis. prih. od prodaje na tuj. trgu v prih. skupaj, %		Delež čiste izgube v prih. skupaj, %		Plače na zaposlenega, v 1000 SIT		Čisti dobiček posl. leta na zaposlenega, v 1000 SIT		Dodana vrednost na zaposlenega ¹ , v 1000 SIT		Neto dobiček oz. izguba, v 1000 SIT		Neto dobiček oz. izguba na zap., v 1000 SIT	
		Share of enterprises in Slovenia, %		Share of employees in Slovenia, %		No. of employees per enterprise		Share of export in revenue ² , %		Share of losses in revenue ³ , %		Earnings per employee, 1000 SIT		Net profit per employee, 1000 SIT		Value added per employee ¹ , 1000 SIT		Neto profit/loss ⁴ , 1000 SIT		Net profit/loss per employee ⁵ , 1000 SIT	
		1999	2000	1999	2000	1999	2000	1999	2000	1999	2000	1999	2000	1999	2000	1999	2000	1999	2000	1999	2000
128	Tolmin	0.4	0.4	0.5	0.5	15	14	40.0	37.4	2.9	1.6	128	140	388	459	2,832	3,292	225,277	627,082	94	262
46	Kobarid	0.2	0.2	0.1	0.1	6	6	27.9	30.6	1.4	1.7	121	138	288	314	2,837	3,076	43,866	42,372	120	122
6	Bovec	0.1	0.1	0.1	0.1	12	14	70.5	72.2	0.9	1.3	131	147	296	282	3,006	3,326	92,693	53,505	169	89
SAVINJSKA		8.8	8.6	12.5	12.7	18	18	24.7	27.9	1.5	1.8	143	158	362	379	3,510	3,868	8,501,535	4,911,059	146	83
11	Celje	2.8	2.7	3.5	3.5	15	16	13.3	17.5	1.0	1.9	148	165	456	493	3,718	3,972	4,637,397	2,102,557	284	128
127	Štore	0.1	0.1	0.2	0.2	24	24	29.8	38.4	11.0	0.1	136	155	212	229	2,544	3,378	-907,078	244,162	-852	222
139	Vojnik	0.2	0.2	0.0	0.0	4	3	5.8	5.9	1.3	0.9	136	157	271	349	3,250	3,766	20,625	43,285	96	202
155	Dobrna	0.0	0.0	0.1	0.1	22	24	9.6	11.2	5.7	11.3	126	136	2	8	2,561	2,719	-64,632	-136,194	-263	-567
57	Laško	0.3	0.3	0.4	0.4	17	19	15.9	20.7	0.2	0.1	184	189	950	944	5,441	5,743	1,772,541	1,943,696	913	927
99	Radeče	0.1	0.1	0.2	0.2	26	23	46.1	44.6	5.2	1.7	122	127	59	79	2,215	2,837	-450,059	-134,445	-464	-161
79	Mozirje	0.2	0.2	0.2	0.2	12	14	13.0	9.9	0.3	1.4	116	132	121	73	2,256	2,437	65,821	-150,106	79	-142
62	Ljubno	0.0	0.0	0.0	0.0	6	6	39.1	43.5	1.4	0.1	131	143	414	773	3,694	4,594	28,538	80,485	297	759
30	Gornji Grad	0.1	0.1	0.0	0.0	6	6	16.6	41.1	13.6	5.9	113	108	171	91	1,701	2,381	-135,780	-44,210	-963	-395
67	Luče	0.0	0.0	0.0	0.0	1	1	2.3	1.7	3.0	5.5	79	121	83	347	2,063	3,395	-1,770	-916	-80	-51
180	Solčava	0.0	0.0	0.0	0.0	5	6	0.0	1.8	1.5	0.2	133	140	341	777	2,896	3,647	4,272	24,613	153	746
83	Nazarje	0.1	0.1	0.3	0.3	41	41	61.3	63.7	0.6	1.9	139	145	288	106	3,586	3,710	275,125	-286,307	190	-192
114	Slovenske Konjice	0.6	0.6	0.4	0.4	7	8	32.0	31.9	0.4	0.8	132	149	459	709	3,197	3,691	674,170	1,107,560	407	588
144	Zreče	0.2	0.2	0.7	0.7	42	47	63.3	67.5	0.0	0.1	140	155	435	475	3,367	3,866	1,345,201	1,546,235	432	469
137	Vitanje	0.0	0.0	0.0	0.0	8	6	40.9	37.6	2.0	0.2	114	122	61	208	2,039	2,903	-8,089	16,920	-75	186
120	Šentjur pri Celju	0.5	0.5	0.5	0.5	11	12	23.1	28.7	0.9	1.9	128	139	170	162	2,771	2,934	74,977	-333,989	35	-150
154	Dobje	0.0	0.0	0.0	0.0	3	11	18.5	1.8	9.1	0.0	84	151	60	152	1,271	3,315	-5,698	8,659	-518	152
124	Šmarje pri Jelšah	0.2	0.2	0.1	0.1	8	7	24.9	22.8	0.9	0.7	128	152	394	440	3,251	4,270	112,680	140,616	184	258
92	Podčetrtek	0.1	0.1	0.1	0.1	9	10	4.1	3.8	0.1	0.8	141	149	404	556	3,791	4,114	103,179	112,613	391	410
149	Bistrica ob Sotli	0.0	0.0	0.0	0.0	20	21	40.6	52.1	0.3	0.3	106	119	184	305	2,519	2,782	16,273	35,709	163	286
106	Rogaška Slatina	0.4	0.4	0.7	0.6	23	21	35.5	37.6	2.3	5.3	116	146	278	448	2,603	3,365	322,417	-258,690	97	-85
51	Kozje	0.0	0.1	0.1	0.1	16	13	24.4	20.7	10.1	15.0	106	116	55	44	1,607	1,495	-98,104	-168,720	-400	-689
107	Rogatec	0.1	0.1	0.1	0.0	19	3	13.0	20.3	0.3	1.3	106	114	104	131	2,588	2,376	29,623	2,329	74	34
133	Velenje	1.0	1.0	3.3	3.4	39	41	38.0	40.7	0.7	0.9	156	169	310	279	3,752	4,091	3,291,237	2,212,761	217	139
126	Šoštanj	0.1	0.1	0.2	0.3	21	26	0.4	0.7	8.0	4.1	176	180	121	169	6,848	7,716	-3,155,372	-1,727,787	-3,130	-1364
125	Šmartno ob Paki	0.1	0.1	0.0	0.0	6	6	0.9	1.0	0.4	0.5	134	145	77	106	2,535	2,269	-4,148	-8,941	-32	-75
190	Žalec	1.0	1.0	0.8	0.8	11	11	20.0	22.2	2.1	2.5	137	151	422	379	3,308	3,460	178,120	-438,793	46	-113

Nadaljevanje na naslednji strani/Cont. on next page.

Tabela 3: Nekateri kazalci uspešnosti poslovanja gospodarskih družb v letu 1999 in 2000
Table 3: Selected Indicators of Financial Results of Commercial Companies in 1999 and 2000

Statistična regija (SKTE 3) Občina (SKTE 5)		Delež gosp. družb v Sloveniji, %		Delež zaposlenih v gosp. družb. Sloveniji, %		Št. zaposlenih na gospodarsko družbo		Delež čis. prih. od prodaje na tuj. trgu v prih. skupaj, %		Delež čiste izgube v prih. skupaj, %		Plače na zaposlenega, v 1000 SIT		Čisti dobiček posl. leta na zaposlenega, v 1000 SIT		Dodana vrednost na zaposlenega ¹ , v 1000 SIT		Neto dobiček oz. izguba, v 1000 SIT		Neto dobiček oz. izguba na zap., v 1000 SIT	
		Share of enterprises in Slovenia, %		Share of employees in Slovenia, %		No. of employees per enterprise		Share of export in revenue ² , %		Share of losses in revenue ³ , %		Earnings per employee, 1000 SIT		Net profit per employee, 1000 SIT		Value added per employee ¹ , 1000 SIT		Neto profit/loss ⁴ , 1000 SIT		Net profit/loss per employee ⁵ , 1000 SIT	
		1999	2000	1999	2000	1999	2000	1999	2000	1999	2000	1999	2000	1999	2000	1999	2000	1999	2000	1999	2000
151	Braslovče	0.1	0.1	0.0	0.0	5	6	22.3	9.3	0.3	5.2	134	135	786	571	3,672	2,565	136,378	-130,472	710	-598
173	Polzela	0.1	0.1	0.3	0.3	26	24	28.3	29.5	0.0	3.4	116	122	112	70	2,398	2,301	135,424	-258,912	109	-212
174	Prebold	0.1	0.1	0.2	0.2	20	19	31.8	36.8	1.2	11.7	101	110	228	211	2,425	1,993	136,369	-641,046	136	-660
184	Tabor	0.0	0.0	0.0	0.0	1	2	32.6	15.6	1.7	2.2	105	126	153	320	3,673	3,312	-3,548	-5,107	-444	-340
189	Vransko	0.0	0.0	0.0	0.0	11	11	33.9	32.1	2.2	0.5	113	143	77	134	2,107	3,279	-24,554	13,494	-131	71
JUGOVZHODNA SLOVENIJA		4.6	4.5	6.2	6.4	17	18	50.7	52.7	0.8	0.4	154	173	472	696	4,133	4,650	9,352,270	18,302,449	323	609
17	Črnomelj	0.6	0.5	0.5	0.6	11	14	52.9	52.3	0.4	0.5	130	137	279	570	3,908	4,083	488,115	1,340,774	217	487
109	Semič	0.1	0.1	0.3	0.3	46	45	70.7	69.7	3.3	0.1	116	132	46	137	2,189	2,821	-137,478	172,266	-106	132
73	Metlika	0.3	0.2	0.5	0.4	24	25	49.3	48.1	1.3	1.2	113	133	268	309	2,698	3,147	380,206	334,793	166	167
85	Novo mesto	1.6	1.6	3.1	3.0	24	24	55.1	57.9	0.4	0.2	184	211	670	1,048	5,260	6,085	8,012,880	13,994,907	563	995
157	Dolenjske Toplice	0.1	0.0	0.0	0.0	7	4	21.2	33.3	15.2	4.2	125	181	296	216	2,176	3,306	-130,048	-15,719	-879	-228
170	Mirna Peč	0.0	0.0	0.0	0.0	3	10	22.6	3.9	0.6	1.0	126	117	355	97	2,716	2,152	12,549	6,793	273	53
193	Žužemberk	0.1	0.1	0.1	0.1	9	12	51.4	60.1	1.7	0.9	121	143	396	864	2,881	4,080	55,113	264,680	221	719
119	Šentjernej	0.1	0.1	0.1	0.1	12	15	30.5	31.3	4.3	1.2	115	131	373	569	2,644	3,140	31,151	311,526	55	481
121	Škocjan	0.0	0.0	0.0	0.0	21	17	8.7	15.4	0.0	0.3	198	203	3,212	1,743	8,434	6,662	529,114	280,247	3,207	1688
130	Trebnje	0.5	0.5	0.5	0.5	12	14	34.8	32.4	0.6	0.7	144	161	406	553	3,701	4,053	700,323	993,937	313	403
48	Kočevje	0.7	0.7	0.8	0.9	13	15	26.9	34.3	3.4	1.7	125	133	107	182	2,481	2,839	-660,923	96,490	-188	24
165	Kostel	0.0	0.0	0.0	0.0	3	4	4.1	1.0	0.1	0.0	100	127	322	164	2,462	2,533	10,097	6,963	316	162
88	Osilnica	0.0	0.0	0.0	0.0	8	9	0.2	0.0	0.0	3.8	68	73	412	458	1,964	2,326	10,309	7,132	412	264
104	Ribnica	0.4	0.4	0.3	0.3	9	9	41.0	42.2	2.9	0.4	127	140	245	321	2,972	3,073	-144,047	406,230	-99	266
179	Sodražica	0.1	0.1	0.1	0.1	12	13	44.5	44.5	1.1	2.0	119	134	611	462	3,524	3,498	165,179	76,403	489	221
66	Loški Potok	0.1	0.0	0.0	0.0	5	6	25.0	30.0	0.7	1.0	103	108	395	413	2,378	2,576	29,730	25,027	320	269
POMURSKA		2.7	2.7	4.5	4.4	20	21	19.7	21.6	1.4	4.4	125	141	321	284	2,767	3,028	3,563,860	-5,401,138	172	-262
29	Gornja Radgona	0.4	0.4	0.4	0.4	13	14	28.3	25.8	0.7	0.8	140	151	343	428	3,414	3,564	488,902	646,662	257	313
100	Radenci	0.1	0.1	0.2	0.2	19	20	18.4	24.5	2.3	35.1	160	179	1,322	52	5,199	5,861	966,579	-5,630,873	973	-5608
116	Sveti Jurij	0.0	0.0	0.0	0.0	5	6	0.4	0.0	0.0	0.8	127	139	557	314	3,509	2,896	15,536	6,870	555	245
59	Lendava	0.3	0.3	0.5	0.5	19	18	27.1	38.7	2.5	2.7	128	143	110	178	2,783	2,558	-518,650	-606,928	-212	-271
156	Dobrovnik- Dobronak	0.0	0.0	0.0	0.0	1	3	0.0	0.0	6.2	5.4	63	122	129	46	2,671	1,853	-1,103	-16,029	-368	-1069
132	Turnišče	0.0	0.0	0.0	0.0	7	6	0.0	0.0	0.9	0.6	92	125	198	235	1,907	2,705	4,517	5,591	113	147
86	Odranci	0.0	0.0	0.0	0.0	2	2	6.2	6.6	3.1	1.4	170	166	340	286	3,595	3,564	-309	1,311	-28	101

Nadaljevanje na naslednji strani/Cont. on next page.

Tabela 3: Nekateri kazalci uspešnosti poslovanja gospodarskih družb v letu 1999 in 2000
Table 3: Selected Indicators of Financial Results of Commercial Companies in 1999 and 2000

Statistična regija (SKTE 3) Občina (SKTE 5)		Delež gosp. družb v Sloveniji, %		Delež zaposlenih v gosp. družb. Sloveniji, %		Št. zaposlenih na gospodarsko družbo		Delež čis. prih. od prodaje na tuj. trgu v prih. skupaj, %		Delež čiste izgube v prih. skupaj, %		Plače na zaposlenega, v 1000 SIT		Čisti dobiček posl. leta na zaposlenega, v 1000 SIT		Dodana vrednost na zaposlenega ¹ , v 1000 SIT		Neto dobiček oz. izguba, v 1000 SIT		Neto dobiček oz. izguba na zap., v 1000 SIT	
Statistical region (NUTS 3) Municipality (NUTS 5)		Share of enterprises in Slovenia, %		Share of employees in Slovenia, %		No. of employees per enterprise		Share of export in revenue ² , %		Share of losses in revenue ³ , %		Earnings per employee, 1000 SIT		Net profit per employee, 1000 SIT		Value added per employee ¹ , 1000 SIT		Neto profit/loss ⁴ , 1000 SIT		Net profit/loss per employee ⁵ , 1000 SIT	
		1999	2000	1999	2000	1999	2000	1999	2000	1999	2000	1999	2000	1999	2000	1999	2000	1999	2000	1999	2000
15	Črenšovci	0.1	0.1	0.0	0.0	6	8	4.3	12.6	0.3	0.6	70	114	131	121	2,171	2,519	13,764	6,658	105	42
187	Velika Polana	0.0	0.0	0.0	0.0	33	33	57.3	63.0	0.1	0.1	81	88	60	167	1,400	1,683	7,274	21,584	56	164
47	Kobilje	0.0	0.0	0.0	0.0	68	114	0.0	0.0	0.0	0.0	139	129	61	13	2,333	2,414	4,144	1,434	61	13
63	Ljutomer	0.3	0.3	0.4	0.4	16	15	16.2	17.0	1.3	1.0	130	146	280	503	3,009	3,734	226,536	590,911	131	355
166	Križevci	0.1	0.1	0.1	0.1	21	12	2.6	6.0	5.4	6.5	87	148	36	66	1,283	2,645	-292,710	-334,694	-687	-1406
176	Razkrižje	0.0	0.0	0.0	0.0	1	1	2.3	14.1	0.0	0.0	82	122	1,891	5,760	9,613	10,282	7,513	28,801	1,878	5760
188	Veržej	0.0	0.0	0.0	0.0	2	2	0.0	0.2	1.5	2.8	126	167	115	791	2,483	3,380	-6,406	4,334	-279	161
80	Murska Sobota	1.0	0.9	2.4	2.4	32	32	17.8	17.0	1.0	3.0	122	137	293	268	2,526	2,709	2,238,727	-589,055	198	-52
152	Cankova	0.0	0.0	0.0	0.0	4	9	0.0	0.0	0.9	0.1	98	118	237	104	2,437	2,463	-2,837	3,893	-118	71
10	Tišina	0.1	0.0	0.0	0.0	3	3	10.0	8.0	0.2	1.2	116	126	267	397	2,571	3,123	12,978	11,587	232	211
31	Gornji Petrovci	0.0	0.0	0.0	0.0	3	4	18.5	23.6	1.5	1.7	97	108	3,111	57	1,059	2,131	91,023	-5,717	2,936	-163
56	Kuzma	0.0	0.0	0.0	0.0	2	3	0.0	0.4	0.1	0.1	62	67	189	346	1,761	2,581	2,687	5,579	168	328
158	Grad	0.0	0.0	0.0	0.0	11	13	6.0	23.9	0.2	0.3	96	103	92	38	2,708	3,494	3,016	298	72	6
78	Moravske Toplice	0.1	0.1	0.2	0.2	22	24	28.3	26.8	0.7	0.5	116	124	308	351	2,377	2,928	199,300	255,645	270	322
161	Hodoš - Hodos	0.0	0.0	0.0	0.0	17	1	3.4	0.0	21.9	0.0	91	74	32	77	539	3,409	-40,151	77	-1,217	77
33	Šalovci	0.0	0.0	0.0	0.0	0	0	0.0	0.0	0.0	0.0	0	0	0	0	0	0	294	92		
97	Puconci	0.0	0.1	0.0	0.0	9	9	9.2	9.7	1.1	0.3	157	153	512	574	3,904	4,002	55,409	95,753	357	535
105	Rogašovci	0.0	0.0	0.0	0.0	28	42	57.0	68.7	0.0	0.0	140	186	57	290	2,779	3,835	4,734	24,350	57	290
2	Beltinci	0.1	0.1	0.1	0.1	9	10	19.1	16.6	0.9	0.8	93	114	327	281	2,100	2,429	83,093	70,728	274	215
NOTRANJSKO-KRAŠKA		1.7	1.7	1.8	1.9	13	14	39.1	39.3	1.5	1.3	136	154	433	545	3,210	3,667	2,172,794	3,383,819	255	376
13	Cerknica	0.5	0.5	0.3	0.4	9	10	45.6	41.7	1.7	0.8	122	137	429	720	2,967	3,516	364,537	1,111,475	235	609
65	Loška dolina	0.1	0.1	0.3	0.3	40	46	55.7	59.2	0.4	0.2	154	182	722	820	4,124	5,080	921,309	1,091,583	675	799
150	Bloke	0.0	0.0	0.0	0.0	8	7	20.4	24.6	0.1	0.7	176	182	606	488	3,844	3,731	62,665	44,794	597	400
38	Ilirska Bistrica	0.4	0.4	0.4	0.4	13	12	34.7	35.1	0.9	1.4	134	146	228	304	2,857	3,070	257,967	240,011	128	124
94	Postojna	0.5	0.5	0.5	0.6	12	13	35.0	35.0	1.1	2.1	144	166	589	523	3,589	3,780	1,036,503	580,433	446	222
91	Pivka	0.2	0.2	0.3	0.2	18	16	28.4	28.6	5.6	1.1	119	134	126	403	2,268	2,969	-470,187	315,523	-399	277
PODRAVSKA		11.1	11.2	13.7	13.7	15	15	21.5	25.8	2.0	2.2	140	155	397	436	3,287	3,652	8,052,042	6,987,814	127	109
58	Lenart	0.3	0.3	0.4	0.4	15	16	22.3	21.8	0.6	0.8	116	141	504	704	3,315	3,630	784,232	1,182,719	441	603
148	Benedikt	0.0	0.0	0.0	0.0	3	2	0.0	0.0	3.5	9.0	109	137	52	97	2,607	2,822	-3,406	-6,427	-142	-494
181	Sveta Ana	0.0	0.0	0.0	0.0	1	1	0.3	0.0	0.2	0.7	66	95	126	194	1,835	3,435	710	417	118	70
153	Cerkvenjak	0.0	0.0	0.0	0.0	2	2	0.0	0.0	9.9	9.6	67	85	5	2	1,257	1,410	-3,276	-3,808	-546	-635

Nadaljevanje na naslednji strani/Cont. on next page.

Tabela 3: Nekateri kazalci uspešnosti poslovanja gospodarskih družb v letu 1999 in 2000
Table 3: Selected Indicators of Financial Results of Commercial Companies in 1999 and 2000

Statistična regija (SKTE 3) Občina (SKTE 5)		Delež gosp. družb v Sloveniji, %		Delež zaposlenih v gosp. družb. Sloveniji, %		Št. zaposlenih na gospodarsko družbo		Delež čis. prih. od prodaje na tuj. trgu v prih. skupaj, %		Delež čiste izgube v prih. skupaj, %		Plače na zaposlenega, v 1000 SIT		Čisti dobiček posl. leta na zaposlenega, v 1000 SIT		Dodana vrednost na zaposlenega ¹ , v 1000 SIT		Neto dobiček oz. izguba, v 1000 SIT		Neto dobiček oz. izguba na zap., v 1000 SIT	
		Share of enterprises in Slovenia, %		Share of employees in Slovenia, %		No. of employees per enterprise		Share of export in revenue ² , %		Share of losses in revenue ³ , %		Earnings per employee, 1000 SIT		Net profit per employee, 1000 SIT		Value added per employee ¹ , 1000 SIT		Neto profit/loss ⁴ , 1000 SIT		Net profit/loss per employee ⁵ , 1000 SIT	
		1999	2000	1999	2000	1999	2000	1999	2000	1999	2000	1999	2000	1999	2000	1999	2000	1999	2000	1999	2000
87	Ormož	0.3	0.3	0.5	0.5	19	20	24.5	26.5	0.3	0.2	132	136	609	725	3,914	4,082	1,265,050	1,605,517	579	696
96	Ptuj	1.0	1.0	1.4	1.5	17	18	9.9	9.5	1.0	0.6	134	147	325	392	3,112	3,394	1,239,559	2,060,060	185	292
159	Hajdina	0.1	0.1	0.0	0.0	2	3	2.2	1.7	1.4	1.3	101	132	1,209	1,537	3,616	2,783	75,231	123,110	885	1161
168	Markovci	0.1	0.1	0.0	0.0	3	4	0.5	0.3	0.4	0.8	116	121	452	1,595	3,238	3,806	23,072	131,900	372	1449
28	Gorišnica	0.1	0.1	0.0	0.0	4	4	20.8	15.0	1.4	1.1	119	140	675	584	3,511	3,913	67,105	50,914	460	369
45	Kidričevo	0.1	0.1	0.5	0.5	43	48	64.8	62.7	0.1	0.1	147	158	347	540	3,940	5,706	738,884	1,324,436	331	527
69	Majšperk	0.0	0.0	0.0	0.1	27	64	32.4	53.6	15.7	17.0	94	78	0	1	1,531	1,269	-107,449	-177,967	-672	-554
191	Žetale	0.0	0.0	0.0	0.0	1	1	0.0	0.0	0.0	0.0	39	125	408	2,819	973	6,284	408	2,819	408	2819
143	Zavrč	0.0	0.0	0.0	0.0	7	8	11.6	31.9	1.1	0.1	118	158	348	624	3,739	4,915	-13,968	33,244	-279	583
42	Juršinci	0.0	0.0	0.0	0.0	2	1	3.4	1.9	2.0	1.4	112	121	355	179	2,807	1,442	2,985	-1,893	130	-111
24	Domava	0.0	0.0	0.0	0.0	3	4	1.5	1.4	0.9	4.1	96	130	271	81	2,163	2,128	8,982	-7,585	195	-185
18	Destričnik	0.0	0.0	0.0	0.0	2	2	0.0	0.0	2.0	4.1	97	104	249	212	2,314	1,870	344	-2,722	38	-227
185	Trnovska vas	0.0	0.0	0.0	0.0	1	1	0.0	0.0	0.0	13.9	13	189	159	0	428	2,765	159	-937	159	-937
182	Sv. Andraž v Sl. goricah	0.0	0.0	0.0	0.0	3	2	27.8	31.9	10.7	13.2	118	138	48	167	2,929	-203	-9,736	-19,514	-749	-1626
135	Videm	0.0	0.0	0.0	0.0	6	5	0.0	7.1	1.6	0.9	104	125	335	378	2,257	2,977	19,619	23,872	190	265
172	Podlehnik	0.0	0.0	0.0	0.0	2	3	0.0	0.0	10.3	0.4	76	87	54	59	2,077	1,930	-37,413	-682	-1,969	-31
113	Slovenska Bistrica	0.8	0.8	1.0	1.0	15	15	40.8	56.7	1.0	0.7	147	161	586	655	3,757	4,150	1,835,387	2,368,560	404	505
171	Oplotnica	0.0	0.0	0.0	0.0	14	13	54.8	53.4	23.8	16.5	115	133	33	56	1,412	1,742	-158,664	-118,093	-1,417	-1147
89	Pesnica	0.3	0.3	0.1	0.1	4	5	13.2	13.7	1.1	1.1	115	124	408	404	3,163	3,296	88,334	82,566	208	177
55	Kungota	0.1	0.1	0.1	0.1	8	8	2.6	5.0	0.3	1.4	149	148	1,252	885	4,239	4,309	279,481	164,098	1,194	629
118	Šentilj	0.1	0.1	0.4	0.4	47	47	56.9	61.3	1.6	1.9	135	145	48	469	2,800	3,061	-182,913	441,539	-106	254
70	Maribor	6.2	6.2	8.3	8.0	16	16	14.8	17.3	2.9	3.2	144	160	335	359	3,195	3,515	-771,604	-3,041,733	-20	-81
160	Hoče - Slivnica	0.4	0.4	0.2	0.4	7	14	25.5	22.7	0.9	1.2	137	147	1,656	261	3,435	3,339	1,499,188	161,501	1,511	89
169	Miklavž na Dra. polju	0.3	0.3	0.2	0.1	7	3	8.0	7.4	0.3	4.8	116	130	601	941	3,043	3,302	485,158	5,695	551	15
26	Duplek	0.1	0.1	0.0	0.0	2	3	3.5	6.5	6.3	2.6	99	111	321	536	2,412	2,601	-24,753	27,969	-298	226
98	Rače - Fram	0.2	0.2	0.1	0.1	6	7	19.0	21.8	0.2	0.4	156	173	625	490	5,139	4,911	210,936	181,871	596	413
115	Starše	0.1	0.1	0.0	0.0	2	2	9.5	9.3	0.9	2.8	101	109	131	174	2,469	2,286	-1,650	-11,118	-34	-192
108	Ruše	0.2	0.2	0.3	0.3	17	18	40.4	45.5	1.8	5.1	144	158	302	330	3,281	3,693	39,614	-577,420	31	-433
167	Lovrenc na Pohorju	0.0	0.0	0.0	0.0	21	18	26.5	24.3	0.3	0.1	110	127	40	92	1,842	2,197	3,298	17,944	16	82
178	Selnica ob Dravi	0.1	0.1	0.1	0.1	7	7	61.4	59.6	0.3	0.6	136	160	2,170	2,637	5,960	7,183	699,138	966,962	2,093	2486

Nadaljevanje na naslednji strani/Cont. on next page.

Tabela 3: Nekateri kazalci uspešnosti poslovanja gospodarskih družb v letu 1999 in 2000
Table 3: Selected Indicators of Financial Results of Commercial Companies in 1999 and 2000

Statistična regija (SKTE 3) Občina (SKTE 5)	Delež gosp. družb v Sloveniji, %		Delež zaposlenih v gosp. družb. Sloveniji, %		Št. zaposlenih na gospodarsko družbo		Delež čis. prih. od prodaje na tuj. trgu v prih. skupaj, %		Delež čiste izgube v prih. skupaj, %		Plače na zaposlenega, v 1000 SIT		Čisti dobiček posl. leta na zaposlenega, v 1000 SIT		Dodana vrednost na zaposlenega ¹ , v 1000 SIT		Neto dobiček oz. izguba, v 1000 SIT		Neto dobiček oz. izguba na zap., v 1000 SIT	
	Share of enterprises in Slovenia, %		Share of employees in Slovenia, %		No. of employees per enterprise		Share of export in revenue ² , %		Share of losses in revenue ³ , %		Earnings per employee, 1000 SIT		Net profit per employee, 1000 SIT		Value added per employee ¹ , 1000 SIT		Neto profit/loss ⁴ , 1000 SIT		Net profit/loss per employee ⁵ , 1000 SIT	
	1999	2000	1999	2000	1999	2000	1999	2000	1999	2000	1999	2000	1999	2000	1999	2000	1999	2000	1999	2000
KOROŠKA	2.3	2.3	3.4	3.4	18	19	48.6	42.3	1.4	1.5	135	152	348	426	3,081	3,383	2,980,288	2,838,966	186	176
25 Dravograd	0.3	0.3	0.3	0.3	15	13	21.9	24.4	1.8	3.4	136	154	295	395	2,891	3,241	77,801	-167,961	55	-131
101 Radlje ob Dravi	0.2	0.2	0.3	0.4	18	27	21.9	13.8	2.2	0.6	113	129	108	101	2,284	2,478	-101,244	61,428	-84	34
93 Podvelka	0.0	0.0	0.0	0.0	3	3	10.0	0.6	6.1	5.3	104	119	88	85	1,718	1,581	-54,206	-31,728	-1,178	-907
177 Ribnica na Pohorju	0.0	0.0	0.0	0.0	6	6	1.0	2.9	0.9	4.1	90	85	411	35	2,417	1,584	13,189	-13,048	330	-297
81 Muta	0.1	0.1	0.2	0.2	33	36	51.2	49.1	2.2	13.1	130	146	452	505	2,972	2,500	248,539	-772,312	252	-709
141 Vuzenica	0.1	0.1	0.1	0.1	17	18	23.9	17.9	0.6	4.8	103	132	156	125	1,942	2,371	47,108	-163,177	111	-348
103 Ravne na Koroškem	0.4	0.4	0.8	0.8	23	24	45.2	48.7	0.8	1.2	144	162	121	228	3,311	3,626	167,221	372,972	43	97
175 Prevalje	0.2	0.2	0.2	0.2	11	11	17.8	19.4	3.9	1.8	123	143	228	126	2,354	2,929	-92,513	-56,137	-97	-65
74 Mežica	0.1	0.1	0.2	0.2	21	22	52.7	52.5	2.5	2.5	134	158	415	372	3,116	3,500	205,131	74,161	189	66
16 Črna na Koroškem	0.1	0.1	0.1	0.0	13	12	23.0	25.5	1.9	1.0	176	190	34	195	2,784	3,237	-36,275	18,926	-137	81
112 Slovenj Gradec	0.7	0.7	1.2	1.1	20	19	63.5	48.6	0.9	0.3	137	153	576	765	3,372	3,902	2,435,344	3,535,421	433	690
76 Mislinja	0.1	0.1	0.0	0.1	3	8	24.0	24.1	2.0	6.9	112	145	1,251	835	4,466	3,764	70,193	-19,579	867	-81
SPODNJEPOSAVSKA	2.5	2.4	2.5	2.5	12	13	24.6	27.4	3.3	2.1	138	153	270	814	3,458	5,007	-2,075,177	5,341,005	-180	462
9 Brežice	1.1	1.0	0.7	0.6	7	7	12.4	12.6	5.3	6.1	124	140	449	735	2,984	3,457	-1,148,096	-908,644	-378	-333
54 Krško	1.0	1.0	1.1	1.2	14	16	28.1	30.9	2.5	0.7	159	172	252	1,211	4,425	7,106	-777,706	5,980,193	-150	1070
110 Sevnica	0.4	0.4	0.7	0.7	20	21	35.9	37.5	2.4	1.3	118	131	134	196	2,383	2,688	-149,375	269,456	-45	83
ZASAVSKA	1.3	1.3	2.1	2.1	19	20	18.7	20.3	5.1	4.3	153	162	261	349	3,654	3,941	-2,720,592	-1,423,936	-282	-146
34 Hrastnik	0.3	0.3	0.4	0.4	20	19	45.0	45.9	1.9	2.0	135	149	135	139	3,007	3,308	-52,933	-110,118	-29	-60
129 Trbovlje	0.7	0.6	1.0	1.0	19	21	7.7	6.7	9.1	7.6	167	172	225	273	3,816	4,025	-3,701,363	-3,009,946	-780	-617
142 Zagorje ob Savi	0.4	0.4	0.7	0.7	19	20	23.4	28.8	0.5	0.3	141	156	394	596	3,793	4,182	1,033,704	1,696,128	338	553
SLOVENIJA	100.0	100.0	100.0	100.0	12	12	22.8	25.1	1.8	2.0	154	172	558	647	3,916	4,365	119,520,531	117,520,441	258	251

Vir: APP, SURS, izračuni UMAR Data: AP, SORS, calculations by IMAD.

Opomba: ¹ Iz zaključnih računov po metodologiji UMAR Note: ¹ According to IMAD methodology. ² Net revenues from sales in the foreign market in total revenues, ³ Share of net losses for the financial year in total revenues, in %, ⁴ Difference between net profit and net loss for the financial year, in 1000 SIT, ⁵ Difference between net profit and net loss for the financial year per employee, in 1000 SIT

Tabela 4: Nekateri kazalci uspešnosti poslovanja gospodarskih družb v letu 1999 in 2000
Table 4: Selected Indicators of Financial Results of Commercial Companies in 1999 and 2000

indeks ravni; SLO = 100 / index level; SLO = 100

Statistična regija (SKTE 3) Občina (SKTE 5)	Št. zaposlenih na gosp. družbo		Delež čistih prih. od prodaje na tujem trgu v prihodkih skupaj		Delež čiste izgube v prihodkih skupaj		Plače na zaposlenega		Čisti dobiček poslovnega leta na zaposlenega		Dodana vrednost na zaposlenega ¹		Neto dobiček oz. izguba na zaposlenega		Delež dolga v virih sredstev	
	Statistical region (NUTS 3) Municipality (NUTS 5)	No. of employees per enterprise		Share of export in revenue ²		Share of losses in revenue ³		Earnings per employee		Net profit per employee		Value added per employee ¹		Neto profit/loss per employee ⁴		Share of debt in sources of funds
	1999	2000	1999	2000	1999	2000	1999	2000	1999	2000	1999	2000	1999	2000	1999	2000
OSREDNJESLOVENSKA	74.8	73.3	61.2	61.7	91.5	116.1	110.8	111.8	137.1	139.8	119.6	117.3	157.0	121.3	101.7	104.1
23 Domžale	79.4	80.6	107.5	100.3	83.8	72.5	93.3	97.7	160.3	175.2	100.3	107.7	249.1	327.7	81.2	81.3
186 Trzin	65.9	61.4	58.0	45.8	56.6	23.4	103.1	100.2	116.2	111.7	115.5	108.7	161.7	241.2	141.4	142.7
68 Lukovica	37.1	65.7	1.6	26.6	96.2	177.0	95.5	79.0	75.5	42.2	82.8	60.7	80.3	-28.1	121.0	134.6
72 Mengeš	33.9	39.2	70.7	63.2	56.9	48.9	101.7	94.4	112.6	111.2	115.2	105.4	162.4	199.6	119.8	128.9
77 Moravče	13.5	18.0	89.9	86.6	53.4	43.1	69.2	67.4	125.2	137.3	82.1	76.7	229.5	296.1	108.8	137.9
32 Grosuplje	53.5	49.1	59.6	82.1	43.1	106.6	94.4	92.3	75.6	80.1	93.4	91.0	117.0	65.8	119.6	120.9
39 Ivančna Gorica	56.7	68.3	112.4	136.5	19.9	35.9	83.0	89.2	123.2	95.5	99.9	95.0	247.8	207.1	109.5	111.0
20 Dobrepolje	59.1	62.9	39.7	35.6	68.7	10.1	78.2	75.3	99.8	61.7	78.9	81.5	141.2	142.9	121.8	119.8
43 Kamnik	86.7	76.5	80.5	84.8	105.6	126.0	84.4	84.7	57.9	41.9	79.4	77.6	42.1	-16.6	107.0	98.7
164 Komenda	40.1	35.7	38.0	50.5	61.0	51.7	66.5	69.1	51.0	52.0	58.8	62.7	68.7	83.8	140.6	119.0
60 Litija	55.0	59.6	127.0	114.1	43.7	30.1	77.6	78.5	59.5	35.4	73.9	71.0	99.2	62.2	88.7	100.6
64 Logatec	78.6	85.5	118.1	113.9	14.6	9.8	89.8	89.5	72.6	74.6	84.2	87.6	145.1	180.8	94.8	117.7
61 Ljubljana	80.1	78.4	55.6	55.8	88.8	124.6	116.4	117.5	146.7	149.6	127.1	123.3	169.9	106.8	103.9	106.9
162 Horjul	81.0	76.4	159.1	171.4	66.8	13.6	93.1	98.2	148.3	180.8	91.8	103.5	279.0	454.5	79.8	68.5
21 Dobrova-Polhov Gradec	27.1	30.1	36.4	54.3	34.7	48.1	73.3	77.6	180.4	126.5	80.1	84.8	351.8	259.3	117.9	140.8
22 Dol pri Ljubljani	35.2	34.5	151.4	155.4	9.3	18.4	123.7	119.0	357.2	299.1	171.7	155.7	757.8	732.0	54.6	55.7
37 Ig	32.9	30.1	101.8	78.4	27.2	71.1	110.0	99.5	130.1	75.7	107.8	90.3	255.9	114.1	94.2	104.4
8 Brezovica	21.8	22.4	41.7	45.2	65.3	110.3	79.2	79.9	130.3	168.8	98.2	91.3	202.6	276.6	124.6	126.4
71 Medvode	56.9	53.4	174.4	159.1	324.2	95.3	102.9	104.2	92.7	114.0	123.2	136.1	-186.4	120.7	39.5	36.5
123 Škofljica	27.7	30.5	10.7	10.7	91.8	30.0	93.7	104.1	113.4	108.7	100.3	96.8	137.2	237.7	110.8	105.0
134 Velike Lašče	18.1	27.3	40.8	44.7	38.1	21.6	64.4	72.4	60.4	53.1	66.7	66.2	93.0	111.6	116.8	140.6
138 Vodice	20.6	22.4	33.2	49.9	13.7	18.3	78.2	86.2	176.2	185.0	127.4	119.4	355.5	432.0	147.3	193.3
140 Vrhnika	90.5	81.1	118.6	148.1	305.5	43.0	80.9	79.3	46.4	59.5	57.0	75.2	-121.5	110.9	115.8	98.0
5 Borovnica	32.2	35.6	123.1	138.4	17.5	22.0	89.6	80.0	80.8	126.4	107.1	109.9	152.8	287.0	80.7	106.9
OBALNO-KRAŠKA	75.2	74.6	108.6	111.3	143.2	75.6	105.2	103.6	172.6	134.7	106.6	107.9	185.7	205.3	107.4	96.4
40 Izola	57.7	53.9	112.4	113.3	184.9	80.9	86.3	84.4	73.8	73.5	86.8	82.5	-4.9	93.9	120.2	121.0
50 Koper	82.1	79.2	112.2	117.0	99.7	84.9	106.5	105.3	232.0	159.0	111.6	114.6	351.6	218.5	104.0	92.9
90 Piran	71.9	77.7	107.3	99.4	140.4	45.1	121.0	115.9	123.6	128.1	115.4	113.4	115.8	268.5	104.4	95.4
111 Sežana	75.0	78.2	79.8	89.1	38.2	32.8	98.7	96.9	92.0	109.8	96.6	102.1	152.3	226.0	119.0	116.8
35 Hrpelje - Kozina	52.8	63.5	121.4	165.2	315.0	303.1	79.8	84.9	51.8	54.7	69.4	59.2	-208.1	-307.2	166.9	160.8

Nadaljevanje na naslednji strani/Cont. on next page.

Tabela 4: Nekateri kazalci uspešnosti poslovanja gospodarskih družb v letu 1999 in 2000
Table 4: Selected Indicators of Financial Results of Commercial Companies in 1999 and 2000

indeks ravnji; SLO = 100 / index level; SLO = 100

Statistična regija (SKTE 3) Občina (SKTE 5)		Št. zaposlenih na gosp. družbo		Delež čistih prih. od prodaje na tujem trgu v prihodkih skupaj		Delež čiste izgube v prihodkih skupaj		Plače na zaposlenega		Čisti dobiček poslovnega leta na zaposlenega		Dodana vrednost na zaposlenega ¹		Neto dobiček oz. izguba na zaposlenega		Delež dolga v virih sredstev	
		1999	2000	1999	2000	1999	2000	1999	2000	1999	2000	1999	2000	1999	2000	1999	2000
49	Komen	76.9	88.2	79.2	88.2	31.4	12.8	96.9	97.1	62.7	52.3	89.4	80.1	108.3	121.6	99.6	87.1
19	Divača	57.4	32.6	305.0	37.4	7092.2	201.8	63.2	57.9	8.7	23.9	62.9	45.5	-4490.9	-90.7	152.4	18.4
GORENJSKA		104.0	103.1	129.2	129.2	149.9	94.7	96.4	97.7	101.9	91.4	90.8	93.2	73.0	110.8	87.3	84.3
41	Jesenice	127.7	128.2	154.4	161.1	139.3	26.8	88.2	87.1	49.0	78.2	83.4	95.4	-34.8	163.5	92.1	78.6
192	Žirovnica	23.2	26.5	51.4	99.5	20.2	10.8	75.1	85.6	111.5	89.0	93.5	93.6	222.5	216.8	124.6	101.8
53	Kranjska Gora	41.3	44.9	56.8	51.9	323.6	94.6	81.5	86.6	21.0	46.3	73.2	74.0	-130.6	50.1	61.7	94.8
52	Kranj	119.8	118.0	147.2	153.5	135.1	104.9	101.5	104.6	120.5	115.6	95.7	99.4	120.1	151.4	78.1	75.8
12	Cerklje na Gorenjskem	57.7	61.1	72.7	74.1	7.2	10.5	121.7	120.3	332.4	295.2	173.5	167.7	712.2	745.8	45.2	47.2
82	Naklo	193.1	214.3	22.0	21.4	6.3	6.1	109.8	100.1	113.8	114.0	101.3	94.5	233.4	278.1	117.3	122.2
95	Preddvor	12.2	12.8	19.2	29.3	82.0	148.8	93.7	88.6	51.7	110.8	101.7	84.6	16.4	86.5	161.1	110.9
163	Jezerško	37.3	38.1	168.7	149.5	26.7	22.8	127.6	142.7	306.6	224.3	197.5	193.3	597.4	498.3	79.6	77.2
117	Šenčur	25.5	26.1	31.5	39.7	81.4	27.8	96.6	90.3	138.8	147.2	107.4	109.5	179.3	334.0	134.0	144.6
102	Radovljica	77.0	63.8	108.5	90.9	502.8	153.8	86.6	90.3	198.6	62.2	77.8	82.8	-26.6	-5.1	109.2	72.9
4	Bohinj	46.9	50.1	75.1	24.5	260.3	192.8	79.9	80.2	37.3	28.8	66.5	70.4	-58.7	-59.3	82.2	96.0
3	Bled	91.9	90.1	156.8	160.5	378.1	83.3	95.6	94.8	49.9	53.6	82.5	85.0	-175.4	59.9	67.3	73.2
122	Škofja Loka	116.3	120.3	135.8	123.7	36.7	71.1	92.2	94.2	93.2	79.2	94.6	91.9	169.1	119.3	102.1	108.5
27	Gorenja vas - Poljane	56.5	54.9	73.1	33.8	1685.0	1704.6	101.5	97.2	74.4	80.0	96.6	88.7	-1224.3	-1476.8	52.4	47.1
146	Železniki	167.4	192.5	272.8	267.4	20.3	8.0	111.1	109.9	83.2	88.2	110.1	105.3	164.1	219.2	84.1	78.1
147	Žiri	175.1	194.5	190.2	162.9	4.7	4.6	88.0	89.3	25.4	25.7	70.0	74.4	52.1	62.4	90.7	94.1
131	Tržič	108.9	94.9	120.3	130.3	186.6	505.5	79.1	82.5	23.7	26.2	55.8	56.0	-44.1	-313.5	98.3	92.5
GORIŠKA		106.3	109.1	126.2	127.6	66.8	58.7	107.6	105.7	94.5	98.2	104.7	104.1	134.5	173.2	85.9	82.4
1	Ajdovščina	152.0	156.4	60.5	67.5	9.1	19.0	100.4	97.6	62.4	62.4	93.2	91.3	125.6	136.7	112.5	102.0
136	Vipava	68.4	61.5	52.8	53.0	49.6	21.7	81.9	86.8	64.2	87.0	88.0	83.9	83.5	186.8	117.0	136.2
36	Idrija	106.9	114.7	194.7	192.2	37.6	39.2	102.8	104.4	189.2	255.6	113.8	121.2	372.2	602.6	79.1	86.3
14	Cerkno	303.1	280.3	309.9	274.5	5.0	1.0	92.5	102.3	142.1	160.4	105.9	114.5	303.9	412.8	20.0	17.1
84	Nova Gorica	94.5	100.2	99.4	100.4	90.4	89.7	128.2	121.7	83.1	70.2	119.0	114.6	71.4	47.4	78.0	71.7
183	Šempeter - Vrtojba	107.5	101.4	172.5	194.3	33.3	21.2	100.0	101.7	104.6	90.3	99.4	96.3	187.9	202.4	118.5	116.0
44	Kanal	167.1	163.8	65.6	67.5	199.1	105.1	107.6	102.0	71.0	88.8	126.0	128.8	-25.1	99.6	76.3	64.9
75	Miren - Kostanjevica	47.5	55.4	99.4	113.1	66.7	78.2	84.5	90.7	89.2	85.9	86.8	81.9	118.9	101.3	161.8	210.5
7	Brda	13.7	36.4	56.8	44.0	145.4	37.5	61.9	88.3	154.3	26.7	60.2	94.3	185.7	16.1	108.0	349.6

Nadaljevanje na naslednji strani/Cont. on next page.

Tabela 4: Nekateri kazalci uspešnosti poslovanja gospodarskih družb v letu 1999 in 2000
Table 4: Selected Indicators of Financial Results of Commercial Companies in 1999 and 2000

indeks ravni; SLO = 100 / index level; SLO = 100

Statistična regija (SKTE 3) Občina (SKTE 5)		Št. zaposlenih na gosp. družbo		Delež čistih prih. od prodaje na tujem trgu v prihodkih skupaj		Delež čiste izgube v prihodkih skupaj		Plače na zaposlenega		Čisti dobiček poslovnega leta na zaposlenega		Dodana vrednost na zaposlenega ¹		Neto dobiček oz. izguba na zaposlenega		Delež dolga v virih sredstev	
		No. of employees per enterprise		Share of export in revenue ²		Share of losses in revenue ³		Earnings per employee		Net profit per employee		Value added per employee ¹		Neto profit/loss per employee ⁴		Share of debt in sources of funds	
		1999	2000	1999	2000	1999	2000	1999	2000	1999	2000	1999	2000	1999	2000	1999	2000
128	Tolmin	119.5	114.4	175.3	149.0	162.3	79.5	83.1	81.5	69.5	71.0	72.3	75.4	36.6	104.6	112.1	107.7
46	Kobarid	50.4	48.1	122.3	122.0	81.5	85.6	78.6	80.5	51.6	48.5	72.5	70.5	46.4	48.7	126.5	105.1
6	Bovec	98.5	113.0	308.9	287.8	50.2	64.1	85.0	85.6	53.0	43.6	76.8	76.2	65.7	35.3	119.5	113.9
SAVINJSKA		143.3	146.5	108.4	111.1	83.0	88.2	93.1	92.2	64.9	58.6	89.6	88.6	56.7	33.0	126.3	129.1
11	Celje	124.8	127.5	58.5	69.6	54.6	92.0	96.1	95.9	81.7	76.2	94.9	91.0	110.3	51.1	157.5	163.4
127	Štore	196.1	192.3	130.8	153.2	619.3	2.7	88.1	90.5	38.0	35.4	65.0	77.4	-330.3	88.5	104.1	108.2
139	Vojnik	28.9	27.8	25.4	23.4	72.9	43.0	88.3	91.4	48.6	53.9	83.0	86.3	37.4	80.7	151.8	153.1
155	Dobrna	181.2	193.0	42.2	44.5	322.6	555.4	81.9	79.0	0.4	1.3	65.4	62.3	-101.9	-226.3	10.0	12.8
57	Laško	135.6	153.3	69.6	82.5	13.3	4.8	119.2	109.9	170.1	145.9	138.9	131.6	353.9	369.8	62.7	90.2
99	Radeče	212.6	181.7	202.0	177.7	293.9	84.6	79.0	73.9	10.5	12.2	56.6	65.0	-179.7	-64.1	90.7	81.3
79	Mozirje	94.3	116.1	57.0	39.4	18.8	70.7	75.3	76.8	21.7	11.3	57.6	55.8	30.5	-56.8	119.1	202.0
62	Ljubno	48.6	50.1	171.5	173.3	78.5	5.7	84.9	83.4	74.1	119.4	94.3	105.3	115.3	302.8	107.6	133.6
30	Gornji Grad	47.6	45.0	72.9	163.8	763.8	286.9	73.6	62.9	30.7	14.0	43.4	54.6	-373.4	-157.4	175.9	131.2
67	Luče	11.1	10.3	10.1	6.7	167.0	267.3	51.2	70.6	14.9	53.6	52.7	77.8	-31.2	-20.3	101.9	70.0
180	Solčava	37.8	44.2	0.0	7.1	83.6	9.7	86.2	81.5	61.1	120.1	74.0	83.6	59.2	297.4	117.5	160.0
83	Nazarje	335.0	332.7	268.5	253.9	35.9	91.9	90.2	84.7	51.5	16.3	91.6	85.0	73.7	-76.7	133.2	104.2
114	Slovenske Konjice	57.9	64.2	140.2	127.0	22.0	37.8	86.0	86.7	82.1	109.5	81.6	84.6	157.8	234.3	164.4	141.9
144	Zreče	340.7	379.0	277.3	269.0	1.7	3.2	90.7	90.5	77.9	73.4	86.0	88.6	167.6	186.9	77.4	76.0
137	Vitanje	62.5	48.8	179.5	149.7	114.4	11.1	73.9	71.1	10.9	32.2	52.1	66.5	-29.0	74.2	111.2	72.8
120	Šentjur pri Celju	92.8	94.7	101.4	114.4	51.3	93.9	82.9	80.9	30.4	25.0	70.8	67.2	13.4	-59.8	128.7	116.7
154	Dobje	22.3	91.7	81.1	7.3	512.8	0.1	54.3	88.0	10.7	23.6	32.4	76.0	-200.9	60.6	124.8	5516.0
124	Šmarje pri Jelšah	65.1	58.4	109.1	90.7	47.9	32.9	83.2	88.5	70.5	68.0	83.0	97.8	71.5	102.9	119.4	115.2
92	Podčetrtek	76.4	81.9	17.8	15.2	5.1	41.3	91.8	86.9	72.4	86.0	96.8	94.2	151.6	163.3	68.8	64.1
149	Bistrica ob Sotli	162.0	167.6	178.0	207.8	19.0	13.4	68.7	69.1	33.0	47.1	64.3	63.7	63.1	113.9	130.9	123.2
106	Rogaška Slatina	184.7	166.6	155.7	149.7	131.0	261.7	75.3	85.1	49.7	69.2	66.5	77.1	37.6	-33.9	139.8	138.5
51	Kozje	132.3	103.7	107.1	82.3	570.5	732.3	69.0	67.5	9.9	6.8	41.0	34.2	-155.3	-274.6	83.9	84.8
107	Rogatec	155.1	27.3	56.9	81.1	19.4	64.9	69.1	66.5	18.7	20.3	66.1	54.4	28.6	13.7	122.6	15.9
133	Velenje	319.7	331.2	166.5	162.2	39.5	45.2	101.5	98.3	55.5	43.2	95.8	93.7	84.0	55.4	82.8	86.1
126	Šoštanj	166.7	212.3	1.8	2.7	452.3	199.4	114.6	104.8	21.7	26.1	174.9	176.8	-1213.9	-543.8	66.7	65.6
125	Šmartno ob Paki	47.9	46.0	3.7	4.0	20.2	23.6	86.8	84.3	13.7	16.4	64.7	52.0	-12.4	-29.7	164.6	147.0
190	Žalec	85.2	86.0	87.5	88.5	116.3	123.7	88.9	87.8	75.6	58.6	84.5	79.3	17.8	-45.0	118.2	102.6

Nadaljevanje na naslednji strani/Cont. on next page.

Tabela 4: Nekateri kazalci uspešnosti poslovanja gospodarskih družb v letu 1999 in 2000
Table 4: Selected Indicators of Financial Results of Commercial Companies in 1999 and 2000

indeks ravnji; SLO = 100 / index level; SLO = 100

Statistična regija (SKTE 3) Občina (SKTE 5)	Št. zaposlenih na gosp. družbo		Delež čistih prih. od prodaje na tujem trgu v prihodkih skupaj		Delež čiste izgube v prihodkih skupaj		Plače na zaposlenega		Čisti dobiček poslovnega leta na zaposlenega		Dodana vrednost na zaposlenega ¹		Neto dobiček oz. izguba na zaposlenega		Delež dolga v virih sredstev	
	Statistical region (NUTS 3) Municipality (NUTS 5)	No. of employees per enterprise		Share of export in revenue ²		Share of losses in revenue ³		Earnings per employee		Net profit per employee		Value added per employee ¹		Neto profit/loss per employee ⁴		Share of debt in sources of funds
	1999	2000	1999	2000	1999	2000	1999	2000	1999	2000	1999	2000	1999	2000	1999	2000
151 Braslovče	38.9	46.1	97.7	37.2	18.0	253.2	87.3	78.8	140.8	88.2	93.8	58.8	275.4	-238.7	169.3	125.1
173 Polzela	209.3	192.9	123.9	117.7	1.8	166.1	75.2	71.1	20.0	10.9	61.2	52.7	42.4	-84.4	93.5	95.3
174 Prebold	165.9	156.4	139.4	146.8	70.1	572.6	65.8	64.2	40.8	32.7	61.9	45.7	52.7	-263.0	54.1	52.5
184 Tabor	6.5	12.1	143.0	62.0	96.9	110.1	67.9	73.3	27.3	49.5	93.8	75.9	-172.0	-135.8	142.8	248.0
189 Vranksko	89.6	90.4	148.6	128.0	126.6	23.1	73.4	83.1	13.8	20.7	53.8	75.1	-50.6	28.2	116.1	133.9
JUGOVZHODNA SLOVENIJA	134.7	144.0	222.4	210.0	44.6	20.1	100.4	100.5	84.5	107.5	105.5	106.5	125.3	242.9	91.2	89.3
17 Črnomelj	87.2	111.2	231.7	208.5	23.3	26.5	84.7	79.9	49.9	88.1	99.8	93.6	84.2	194.3	139.1	133.4
109 Semič	373.9	362.5	310.0	277.7	187.7	4.8	75.5	76.6	8.2	21.2	55.9	64.6	-41.3	52.6	87.3	86.1
73 Metlika	195.1	199.2	216.1	191.7	70.7	57.9	73.3	77.4	48.0	47.7	68.9	72.1	64.5	66.6	88.9	77.0
85 Novo mesto	191.7	191.7	241.5	230.7	22.5	8.3	119.3	122.6	120.0	161.9	134.3	139.4	218.2	397.0	83.4	80.3
157 Dolenjske Toplice	60.0	30.8	93.1	132.6	858.3	205.4	81.0	105.5	53.1	33.4	55.6	75.8	-340.7	-90.9	154.1	105.3
170 Mirna Peč	26.6	79.8	99.0	15.6	34.5	49.1	81.8	67.9	63.6	15.0	69.4	49.3	105.8	21.0	145.2	98.3
193 Žužemberk	69.6	98.7	225.4	239.4	95.2	45.8	78.4	83.4	70.9	133.5	73.6	93.5	85.8	286.8	125.8	245.9
119 Šentjernej	98.4	121.2	133.6	124.7	239.8	56.4	74.8	76.5	66.7	88.0	67.5	71.9	21.2	191.7	126.6	108.2
121 Škocjan	167.1	133.5	38.3	61.4	1.2	12.5	128.8	118.5	575.3	269.3	215.4	152.6	1243.5	673.3	39.0	36.7
130 Trebnje	99.7	114.8	152.6	129.3	32.1	36.1	93.7	93.8	72.7	85.4	94.5	92.9	121.3	160.5	103.7	108.1
48 Kočevje	101.6	119.4	118.1	136.9	193.6	83.8	81.1	77.4	19.1	28.2	63.4	65.1	-72.8	9.5	94.8	94.6
165 Kostel	23.6	31.4	18.1	3.9	3.4	1.1	64.8	74.1	57.6	25.3	62.9	58.0	122.4	64.6	125.7	111.5
88 Osilnica	67.5	72.4	0.8	0.0	0.0	186.7	44.1	42.5	73.9	70.8	50.2	53.3	159.9	105.3	112.0	149.9
104 Ribnica	71.2	75.4	179.9	168.2	161.0	20.8	82.3	81.7	43.9	49.6	75.9	70.4	-38.6	106.0	128.0	154.2
179 Sodražica	97.8	102.8	195.1	177.3	63.7	95.8	77.2	78.3	109.4	71.4	90.0	80.1	189.5	88.3	56.8	56.0
66 Loški Potok	39.7	46.7	109.8	119.5	39.5	47.9	66.8	63.0	70.8	63.9	60.7	59.0	124.0	107.3	179.2	118.4
POMURSKA	164.6	164.9	86.3	86.1	78.3	214.9	81.4	81.8	57.4	43.9	70.7	69.4	66.6	-104.6	81.7	82.1
29 Gornja Radgona	107.6	115.3	123.9	102.7	36.9	38.3	91.2	87.9	61.4	66.1	87.2	81.6	99.8	124.9	104.8	104.5
100 Radenci	151.8	161.5	80.5	97.6	131.4	1715.7	104.2	104.1	236.7	8.1	132.8	134.3	377.5	-2236.7	34.7	30.4
116 Sveti Jurij	37.8	45.0	2.0	0.0	1.7	40.6	82.7	81.0	99.8	48.5	89.6	66.4	215.2	97.8	196.5	63.2
59 Lendava	151.5	140.9	118.7	154.3	142.1	129.8	83.0	83.0	19.7	27.6	71.1	58.6	-82.1	-107.9	132.9	108.5
156 Dobrovnik- Dobronak	6.1	20.1	0.0	0.0	347.0	263.8	41.2	70.8	23.2	7.2	68.2	42.5	-142.6	-426.2	53.4	1483.3
132 Turnišče	54.0	50.9	0.0	0.0	52.9	29.6	59.6	72.6	35.4	36.3	48.7	62.0	43.8	58.7	128.7	206.8
86 Odranci	14.9	13.1	27.0	26.5	177.1	66.9	110.4	96.8	60.9	44.2	91.8	81.6	-10.9	40.2	176.3	184.3

Nadaljevanje na naslednji strani/Cont. on next page.

Tabela 4: Nekateri kazalci uspešnosti poslovanja gospodarskih družb v letu 1999 in 2000
Table 4: Selected Indicators of Financial Results of Commercial Companies in 1999 and 2000

Statistična regija (SKTE 3) Občina (SKTE 5)	Št. zaposlenih na gosp. družbo		Delež čistih prih. od prodaje na tujem trgu v prihodkih skupaj		Delež čiste izgube v prihodkih skupaj		Plače na zaposlenega		Čisti dobiček poslovnega leta na zaposlenega		Dodana vrednost na zaposlenega ¹		Neto dobiček oz. izguba na zaposlenega		Delež dolga v virih sredstev		
	No. of employees per enterprise		Share of export in revenue ²		Share of losses in revenue ³		Earnings per employee		Net profit per employee		Value added per employee ¹		Neto profit/loss per employee ⁴		Share of debt in sources of funds		
	1999	2000	1999	2000	1999	2000	1999	2000	1999	2000	1999	2000	1999	2000	1999	2000	
15	Črenšovci	50.5	63.9	18.8	50.2	14.7	30.8	45.5	66.5	23.4	18.7	55.4	57.7	40.7	16.7	144.1	124.2
187	Velika Polana	263.3	265.4	251.2	251.2	7.1	4.3	52.6	51.1	10.7	25.8	35.8	38.6	21.7	65.2	184.8	144.3
47	Kobilje	551.0	916.9	0.0	0.0	0.0	0.0	90.1	75.0	10.9	1.9	59.6	55.3	23.6	5.0	160.3	155.2
63	Ljutomer	125.8	121.7	70.9	67.8	72.5	50.0	84.5	84.8	50.2	77.8	76.8	85.5	51.0	141.5	96.6	100.3
166	Križevci	172.6	95.7	11.3	23.8	301.3	319.3	56.6	86.4	6.5	10.1	32.8	60.6	-266.5	-560.8	111.3	156.9
176	Razkrižje	6.5	10.1	10.3	56.1	1.7	0.0	53.3	71.0	338.7	890.1	245.5	235.6	728.4	2297.2	105.3	80.6
188	Veržej	13.3	13.6	0.0	0.8	84.7	134.6	81.9	97.4	20.6	122.2	63.4	77.4	-108.0	64.0	156.8	158.0
80	Murska Sobota	255.7	258.9	78.0	67.7	55.0	144.4	79.6	79.7	52.4	41.4	64.5	62.1	76.6	-20.9	78.3	81.4
152	Cankova	32.4	73.7	0.0	0.0	51.7	5.0	63.9	69.0	42.4	16.0	62.2	56.4	-45.8	28.2	166.6	356.7
10	Tišina	23.9	24.6	44.0	31.8	13.4	59.2	75.2	73.1	47.7	61.3	65.7	71.6	89.9	84.0	109.7	104.9
31	Gornji Petrovci	27.9	35.2	81.0	93.9	86.2	83.9	62.8	62.9	557.2	8.8	27.1	48.8	1138.6	-65.1	56.6	61.5
56	Kuzma	18.5	22.8	0.0	1.5	4.9	5.0	40.5	38.7	33.8	53.5	45.0	59.1	65.1	130.9	126.8	125.5
158	Grad	85.1	106.6	26.5	95.4	12.9	15.1	62.7	60.2	16.5	5.9	69.1	80.1	27.8	2.2	175.0	156.6
78	Moravske Toplice	181.0	193.8	124.0	106.6	40.2	22.9	75.6	72.3	55.1	54.3	60.7	67.1	104.9	128.2	59.4	88.7
161	Hodoš - Hodos	133.7	8.0	15.1	0.0	1233.6	0.0	59.1	42.8	5.7	11.9	13.8	78.1	-471.8	30.7	290.6	0.6
33	Šalovci	0.0	0.0	0.0	0.0	0.0	0.0	0.0	0.0	0.0	0.0	0.0	0.0	0.0	0.0	94.7	173.2
97	Puconci	69.8	72.0	40.3	38.5	62.6	12.4	102.1	89.1	91.8	88.6	99.7	91.7	138.6	213.3	102.4	108.8
105	Rogašovci	224.2	337.8	250.1	273.8	0.0	0.0	91.2	108.1	10.2	44.8	71.0	87.9	22.1	115.6	151.0	162.6
2	Beltinci	70.1	77.8	83.5	66.3	49.4	41.0	60.3	66.2	58.6	43.5	53.6	55.6	106.3	85.7	128.9	122.7
NOTRANJSKO-KRAŠKA		107.7	111.0	171.5	156.7	86.8	63.0	88.5	89.9	77.5	84.3	82.0	84.0	98.7	149.9	89.5	88.7
13	Cerknica	72.3	80.6	199.9	166.0	96.8	41.5	79.3	79.8	76.9	111.2	75.8	80.6	0.0	242.9	130.3	156.0
65	Loška dolina	325.3	366.5	244.3	236.0	23.2	7.8	99.8	106.0	129.2	126.7	105.3	116.4	261.7	318.5	44.6	40.2
150	Bloke	65.4	60.1	89.3	98.0	4.1	34.0	114.1	106.2	108.5	75.4	98.2	85.5	231.4	159.5	86.2	81.6
38	Ilirska Bistrica	102.5	99.5	152.3	140.0	51.2	70.7	87.2	84.8	40.9	47.0	72.9	70.3	49.7	49.3	116.9	103.3
94	Postojna	95.7	107.3	153.3	139.5	60.4	102.2	93.8	96.7	105.5	80.9	91.6	86.6	172.8	88.6	89.0	91.5
91	Pivka	146.8	127.5	124.6	114.0	312.8	55.6	77.2	78.2	22.6	62.3	57.9	68.0	-154.8	110.3	74.4	69.7
PODRAVSKA		122.7	122.8	94.0	103.0	114.7	107.0	91.1	90.2	71.1	67.4	83.9	83.7	49.3	43.3	81.9	82.1
58	Lenart	120.0	129.3	98.0	86.8	32.2	41.2	75.1	81.9	90.2	108.8	84.7	83.2	171.1	240.4	133.0	128.6
148	Benedikt	27.8	17.4	0.0	0.0	195.0	439.0	70.8	79.6	9.3	14.9	66.6	64.6	-55.0	-197.2	114.7	74.7
181	Sveti Ana	9.7	8.0	1.3	0.0	11.6	34.0	43.0	55.1	22.6	30.0	46.9	78.7	45.9	27.7	80.0	376.3
153	Cerkvenjak	16.2	12.1	0.0	0.0	560.0	471.7	43.4	49.3	1.0	0.3	32.1	32.3	-211.7	-253.1	81.6	111.5

Nadaljevanje na naslednji strani/Cont. on next page.

Tabela 4: Nekateri kazalci uspešnosti poslovanja gospodarskih družb v letu 1999 in 2000
Table 4: Selected Indicators of Financial Results of Commercial Companies in 1999 and 2000

indeks ravnji; SLO = 100 / index level; SLO = 100

Statistična regija (SKTE 3) Občina (SKTE 5)		Št. zaposlenih na gosp. družbo		Delež čistih prih. od prodaje na tujem trgu v prihodkih skupaj		Delež čiste izgube v prihodkih skupaj		Plače na zaposlenega		Čisti dobiček poslovnega leta na zaposlenega		Dodana vrednost na zaposlenega ¹		Neto dobiček oz. izguba na zaposlenega		Delež dolga v virih sredstev	
		1999	2000	1999	2000	1999	2000	1999	2000	1999	2000	1999	2000	1999	2000	1999	2000
87	Ormož	150.0	161.4	107.5	105.5	14.8	11.3	85.6	79.4	109.1	112.0	99.9	93.5	224.5	277.4	71.5	60.1
96	Ptuj	137.7	145.6	43.2	38.0	58.0	31.3	87.2	85.5	58.1	60.6	79.5	77.8	71.8	116.4	98.8	106.4
159	Hajdina	19.7	25.1	9.7	6.7	81.1	63.0	65.5	77.0	216.6	237.5	92.3	63.8	343.2	463.2	164.1	209.7
168	Markovci	26.4	34.9	2.3	1.3	22.4	37.9	75.4	70.4	80.9	246.4	82.7	87.2	144.3	578.0	104.2	180.4
28	Gorišnica	35.8	34.7	91.3	59.7	81.5	53.3	77.5	81.6	120.9	90.3	89.7	89.6	178.2	147.1	107.8	84.1
45	Kidričevo	348.1	388.5	284.1	250.0	5.5	2.8	95.3	92.1	62.1	83.5	100.6	130.7	128.3	210.3	54.2	87.1
69	Majšperk	216.1	516.4	141.8	213.5	886.5	834.2	61.0	45.7	0.0	0.1	39.1	29.1	-260.4	-221.1	156.8	173.6
191	Žetale	8.1	8.0	0.0	0.0	0.0	0.0	25.3	72.7	73.1	435.6	24.8	144.0	158.2	1124.2	106.5	2531.3
143	Zavrč	57.9	65.5	50.8	127.1	60.1	3.7	77.0	92.2	62.3	96.4	95.5	112.6	-108.3	232.6	190.2	205.3
42	Juršinci	14.3	9.8	15.0	7.4	112.7	70.5	73.1	70.7	63.6	27.6	71.7	33.0	50.3	-44.4	111.2	174.5
24	Domava	26.6	33.0	6.5	5.6	48.7	200.1	62.3	75.7	48.6	12.5	55.2	48.7	75.7	-73.8	91.5	55.7
18	Destričnik	18.2	19.3	0.0	0.0	115.1	202.0	63.0	60.5	44.5	32.8	59.1	42.8	14.8	-90.5	184.5	181.4
185	Trnovska vas	8.1	4.0	0.0	0.0	0.0	682.3	8.3	109.8	28.5	0.0	10.9	63.3	61.7	-373.7	37.4	123.8
182	Sv. Andraž v Sl. goricah	26.3	19.3	121.7	127.0	600.7	648.1	76.7	80.5	8.6	25.8	74.8	-4.7	-290.4	-648.5	146.3	133.0
135	Videm	49.1	40.2	0.0	28.3	92.1	43.3	67.4	72.8	59.9	58.4	57.6	68.2	73.9	105.8	140.4	175.8
172	Podlehnik	19.2	22.1	0.0	0.0	577.7	20.7	49.4	50.4	9.7	9.1	53.0	44.2	-763.6	-12.4	98.6	50.6
113	Slovenska Bistrica	121.9	120.5	178.7	225.9	54.3	32.1	95.3	93.5	104.9	101.2	95.9	95.1	156.6	201.4	107.4	117.0
171	Oplotnica	113.4	103.6	240.3	212.7	1342.7	807.7	74.9	77.6	6.0	8.6	36.1	39.9	-549.4	-457.2	328.3	326.0
89	Pesnica	33.1	39.5	57.9	54.4	60.8	54.4	74.9	72.3	73.1	62.5	80.8	75.5	80.6	70.7	145.8	164.9
55	Kungota	61.2	65.6	11.3	19.9	17.2	68.2	96.9	85.9	224.2	136.8	108.2	98.7	463.2	250.7	123.0	118.8
118	Šentilj	378.6	377.4	249.5	244.4	91.0	90.9	87.5	84.2	8.6	72.4	71.5	70.1	-41.0	101.4	137.4	128.6
70	Maribor	133.5	128.2	64.8	68.9	162.4	158.9	93.3	93.2	60.0	55.5	81.6	80.5	-7.8	-32.3	74.0	71.3
160	Hoče - Slivnica	60.0	110.1	111.7	90.5	50.9	58.5	88.8	85.7	296.7	40.3	87.7	76.5	586.0	35.4	147.9	223.8
169	Miklavž na Dra. polju	60.5	27.1	34.9	29.5	18.2	235.7	75.6	75.6	107.7	145.4	77.7	75.7	213.5	5.8	140.0	50.4
26	Duplek	19.8	24.9	15.2	25.9	356.8	128.4	64.4	64.8	57.6	82.9	61.6	59.6	-115.6	90.0	153.6	237.3
98	Rače - Fram	48.6	58.0	83.2	86.9	9.1	19.1	101.7	100.7	111.9	75.7	131.2	112.5	231.1	164.8	70.9	82.3
115	Starše	16.5	18.7	41.8	37.0	53.5	134.9	65.3	63.6	23.4	26.8	63.1	52.4	-13.1	-76.4	177.6	166.6
108	Ruše	136.3	141.3	177.2	181.3	101.3	247.4	93.6	91.8	54.1	50.9	83.8	84.6	11.9	-172.5	66.8	67.8
167	Lovrenc na Pohorju	171.0	146.1	116.1	96.6	17.8	4.7	71.6	74.1	7.2	14.3	47.0	50.3	6.1	32.8	137.7	100.7
178	Selnica ob Dravi	53.1	57.9	269.1	237.5	19.1	29.4	88.5	93.1	388.7	407.5	152.2	164.6	811.7	991.3	96.3	126.3

Nadaljevanje na naslednji strani/Cont. on next page.

Tabela 4: Nekateri kazalci uspešnosti poslovanja gospodarskih družb v letu 1999 in 2000
Table 4: Selected Indicators of Financial Results of Commercial Companies in 1999 and 2000

indeks ravnji; SLO = 100 / index level; SLO = 100

Statistična regija (SKTE 3) Občina (SKTE 5)	Št. zaposlenih na gosp. družbo		Delež čistih prih. od prodaje na tujem trgu v prihodkih skupaj		Delež čiste izgube v prihodkih skupaj		Plače na zaposlenega		Čisti dobiček poslovnega leta na zaposlenega		Dodana vrednost na zaposlenega ¹		Neto dobiček oz. izguba na zaposlenega		Delež dolga v virih sredstev	
	Statistical region (NUTS 3) Municipality (NUTS 5)	No. of employees per enterprise		Share of export in revenue ²		Share of losses in revenue ³		Earnings per employee		Net profit per employee		Value added per employee ¹		Neto profit/loss per employee ⁴		Share of debt in sources of funds
	1999	2000	1999	2000	1999	2000	1999	2000	1999	2000	1999	2000	1999	2000	1999	2000
KOROŠKA	148.2	152.1	213.1	168.7	76.1	71.3	87.5	88.2	62.4	65.8	78.7	77.5	72.3	70.2	112.3	129.8
25 Dravograd	119.9	107.7	95.9	97.4	100.5	166.6	88.1	89.5	52.9	61.0	73.8	74.3	21.5	-52.1	112.7	135.1
101 Radlje ob Dravi	143.8	215.1	95.8	54.8	125.3	27.8	73.1	75.1	19.4	15.6	58.3	56.8	-32.5	13.7	107.7	134.6
93 Podvelka	26.6	25.6	43.9	2.5	344.5	257.6	67.8	69.5	15.8	13.2	43.9	36.2	-457.0	-361.5	139.9	114.0
177 Ribnica na Pohorju	46.3	44.2	4.5	11.5	51.4	201.7	58.3	49.7	73.6	5.3	61.7	36.3	127.9	-118.3	179.5	190.5
81 Muta	266.6	292.0	224.4	195.8	121.4	641.9	84.7	85.1	81.0	78.1	75.9	57.3	97.6	-282.8	83.4	80.8
141 Vuzenica	137.1	145.1	104.8	71.2	34.0	234.6	67.2	76.9	27.9	19.2	49.6	54.3	43.2	-138.8	130.7	242.4
103 Ravne na Koroškem	189.9	195.4	198.2	194.3	44.9	57.6	93.9	94.6	21.7	35.2	84.6	83.1	16.8	38.7	100.2	89.7
175 Prevalje	87.7	85.3	77.9	77.2	217.8	89.6	80.2	83.2	40.8	19.5	60.1	67.1	-37.6	-26.1	132.8	132.7
74 Mežica	169.1	176.9	231.2	209.0	139.7	122.1	87.0	92.0	74.4	57.4	79.6	80.2	73.3	26.4	63.4	76.4
16 Črna na Koroškem	107.0	93.7	100.9	101.5	107.3	50.8	114.2	110.4	6.1	30.1	71.1	74.2	-53.3	32.4	119.4	106.6
112 Slovenj Gradec	163.4	151.0	278.4	193.6	51.1	12.7	88.7	89.2	103.2	118.3	86.1	89.4	167.9	275.1	131.2	169.2
76 Mislinja	21.2	60.6	105.0	96.2	112.0	339.9	72.7	84.1	224.1	129.0	114.1	86.2	336.0	-32.4	78.3	176.8
SPODNJEPOSavska	99.8	103.1	107.7	109.1	188.6	103.8	89.7	89.0	48.3	125.8	88.3	114.7	-69.7	184.4	104.7	94.1
9 Brežice	59.8	56.8	54.2	50.4	300.3	300.5	80.5	81.7	80.4	113.6	76.2	79.2	-146.7	-132.6	115.0	99.3
54 Krško	116.7	125.2	123.4	123.2	140.5	33.3	103.1	100.0	45.1	187.1	113.0	162.8	-58.1	426.9	102.7	92.4
110 Sevnica	162.2	167.7	157.5	149.4	137.7	61.6	77.0	76.1	24.1	30.3	60.9	61.6	-17.4	33.2	95.6	96.2
ZASavska	155.9	163.0	81.9	80.8	289.8	210.1	99.4	94.5	46.8	53.9	93.3	90.3	-109.2	-58.1	73.9	66.9
34 Hrastnik	159.5	154.2	197.4	182.8	107.4	100.0	87.7	86.6	24.1	21.4	76.8	75.8	-11.1	-24.1	86.1	82.8
129 Trbovlje	154.5	168.5	33.7	26.5	512.9	372.9	108.7	99.9	40.3	42.1	97.4	92.2	-302.3	-245.9	61.2	55.2
142 Zagorje ob Savi	156.0	160.3	102.5	114.6	28.7	17.0	91.9	90.8	70.5	92.0	96.9	95.8	131.0	220.4	103.0	90.3
SLOVENIJA	100.0	100.0	100.0	100.0	100.0	100.0	100.0	100.0	100.0	100.0	100.0	100.0	100.0	100.0	100.0	100.0

Vir: APP, SURS, izračuni UMAR Data: AP, SORS, calculations by IMAD.

Opomba: ¹ iz zaključnih računov po metodologiji UMAR Note: ¹ According to IMAD methodology, ² Net revenues from sales in the foreign market in total revenues, in %, ³ Share of net losses for the financial year in total revenues, in %, ⁴ Difference between net profit and net loss for the financial year, in 1000 SIT.

Tabela 5: Bruto osnova za dohodnino
Table 5: Taxable Earnings

- 1000 SIT; indeks ravni SLO=100 / index level SLO=100

Šifra/ Code	Statist. regije (SKTE 3)/ Občine (SKTE 5)		Na prebivalca / per capita					Na zavezanca / per tax payer						
	Statist. Regions (NUTS 3) Municipalities (NUTS 5)		1998	1999	2000	1998	1999	2000	1998	1999	2000			
OSREDNJE SLOVENSKA			938,326	123.0	1,019,231	122.9	1,145,580	123.5	1,546,609	116.5	1,699,792	116.3	1,870,329	116.6
23	Domžale		866,872	113.6	942,356	113.6	1,061,061	114.4	1,478,792	111.4	1,624,129	111.1	1,759,682	109.7
186	Trzin		1,158,528	151.8	1,261,221	152.1	1,506,479	162.4	1,858,311	140.0	2,019,057	138.1	2,229,901	139.0
68	Lukovica		690,562	90.5	748,253	90.2	826,843	89.1	1,219,885	91.9	1,341,101	91.7	1,425,238	88.8
72	Mengeš		843,386	110.5	914,535	110.3	1,030,067	111.0	1,450,662	109.3	1,601,059	109.5	1,739,802	108.4
77	Moravče		661,069	86.6	718,481	86.6	816,990	88.1	1,178,485	88.8	1,290,913	88.3	1,415,404	88.2
32	Grosuplje		846,995	111.0	933,877	112.6	1,019,271	109.9	1,393,873	105.0	1,555,228	106.4	1,688,362	105.2
39	Ivančna gorica		693,760	90.9	753,604	90.9	842,581	90.8	1,196,577	90.1	1,319,595	90.3	1,452,050	90.5
20	Dobrepolje		648,492	85.0	705,588	85.1	784,359	84.6	1,106,388	83.3	1,234,987	84.5	1,340,339	83.5
43	Kamnik		737,287	96.6	801,131	96.6	886,862	95.6	1,322,580	99.6	1,458,561	99.8	1,603,935	100.0
164	Komenda		773,380	101.4	844,565	101.8	926,187	99.8	1,349,835	101.7	1,499,094	102.5	1,615,410	100.7
60	Litija		654,163	85.7	726,286	87.6	812,733	87.6	1,185,632	89.3	1,328,991	90.9	1,438,522	89.7
64	Logatec		738,114	96.7	821,862	99.1	879,223	94.8	1,286,266	96.9	1,433,897	98.1	1,545,180	96.3
61	Ljubljana		1,050,008	137.6	1,139,164	137.4	1,288,668	138.9	1,697,765	127.9	1,861,957	127.4	2,059,634	128.4
162	Horjul		756,989	99.2	826,867	99.7	887,620	95.7	1,257,521	94.7	1,363,523	93.3	1,496,538	93.3
21	Dobrova-Polhov Gradec		754,768	98.9	821,387	99.0	883,683	95.3	1,251,665	94.3	1,357,705	92.9	1,493,000	93.1
22	Dol pri Ljubljani		837,316	109.7	918,415	110.7	1,031,507	111.2	1,384,382	104.3	1,523,350	104.2	1,654,040	103.1
37	Ig		824,203	108.0	909,298	109.6	948,642	102.3	1,308,625	98.6	1,446,174	98.9	1,586,075	98.9
8	Brezovica		844,468	110.7	922,464	111.2	980,761	105.7	1,345,410	101.3	1,486,214	101.7	1,627,376	101.4
71	Medvode		891,116	116.8	944,894	113.9	1,145,749	123.5	1,447,381	109.0	1,578,447	108.0	1,749,374	109.0
123	Škofljica		902,216	118.3	970,916	117.1	977,495	105.4	1,413,532	106.5	1,558,026	106.6	1,693,384	105.5
134	Velike Lašče		770,981	101.1	836,254	100.8	893,029	96.3	1,248,083	94.0	1,371,484	93.8	1,480,147	92.3
138	Vodice		771,168	101.1	816,096	98.4	975,028	105.1	1,305,821	98.4	1,438,101	98.4	1,579,582	98.4
140	Vrhnika		886,388	116.2	971,417	117.1	1,099,353	118.5	1,402,554	105.7	1,555,148	106.4	1,700,667	106.0
5	Borovnica		840,862	110.2	909,023	109.6	997,797	107.6	1,292,429	97.4	1,435,742	98.2	1,548,178	96.5
OBALNO-KRAŠKA			887,311	116.3	951,805	114.8	1,028,957	110.9	1,367,330	103.0	1,535,036	105.0	1,677,517	104.6
40	Izola		850,294	111.4	903,648	109.0	1,055,530	113.8	1,334,469	100.5	1,501,616	102.7	1,639,259	102.2
50	Koper		893,982	117.2	958,321	115.6	1,037,426	111.8	1,356,057	102.2	1,530,991	104.7	1,683,555	104.9
90	Piran		897,045	117.6	970,521	117.0	984,533	106.1	1,467,933	110.6	1,648,323	112.7	1,784,856	111.2
111	Sežana		937,528	122.9	1,009,893	121.8	1,082,983	116.8	1,391,204	104.8	1,538,944	105.3	1,673,281	104.3
35	Hrpelje - Kozina		804,276	105.4	846,278	102.0	915,760	98.7	1,237,423	93.2	1,366,137	93.4	1,481,905	92.4
49	Komen		860,952	112.8	919,987	110.9	1,003,984	108.2	1,317,389	99.2	1,477,118	101.0	1,625,588	101.3
19	Divača		858,520	112.5	932,695	112.5	1,001,674	108.0	1,314,021	99.0	1,447,645	99.0	1,590,830	99.2
GORENJSKA			756,045	99.1	830,199	100.1	941,617	101.5	1,362,392	102.6	1,495,737	102.3	1,644,381	102.5
41	Jesenice		530,407	69.5	578,579	69.8	800,342	86.3	1,226,459	92.4	1,344,011	91.9	1,496,747	93.3
192	Žirovnica		872,086	114.3	957,084	115.4	1,060,397	114.3	1,432,977	107.9	1,574,770	107.7	1,758,566	109.6
53	Kranjska Gora		851,242	111.6	910,248	109.8	1,005,909	108.4	1,420,550	107.0	1,546,646	105.8	1,669,953	104.1
52	Kranj		844,264	110.7	921,799	111.1	1,044,152	112.6	1,460,313	110.0	1,597,827	109.3	1,763,819	109.9
12	Cerklje na Gorenjskem		722,813	94.7	811,315	97.8	892,349	96.2	1,244,778	93.8	1,401,631	95.9	1,506,138	93.9
82	Naklo		795,718	104.3	881,566	106.3	1,008,101	108.7	1,363,168	102.7	1,489,788	101.9	1,676,731	104.5
95	Preddvor		761,069	99.8	856,554	103.3	947,830	102.2	1,370,942	103.3	1,537,729	105.2	1,643,170	102.4
163	Jezerško		732,958	96.1	796,434	96.0	870,566	93.9	1,337,987	100.8	1,469,632	100.5	1,647,739	102.7
117	Šenčur		802,613	105.2	879,742	106.1	992,166	107.0	1,346,754	101.5	1,486,768	101.7	1,659,679	103.4
102	Radovljica		774,868	101.6	850,596	102.6	966,733	104.2	1,382,744	104.2	1,501,557	102.7	1,638,131	102.1
4	Bohinj		696,715	91.3	763,909	92.1	846,985	91.3	1,206,848	90.9	1,322,036	90.4	1,418,947	88.4
3	Bled		808,726	106.0	879,956	106.1	977,739	105.4	1,404,467	105.8	1,545,850	105.7	1,662,606	103.6
122	Škofja Loka		813,409	106.6	899,343	108.4	960,960	103.6	1,434,300	108.0	1,573,968	107.7	1,740,437	108.5
27	Gorenja vas - Poljane		590,959	77.5	648,976	78.3	688,746	74.3	1,176,260	88.6	1,287,578	88.1	1,414,415	88.2
146	Železniki		696,364	91.3	781,817	94.3	891,618	96.1	1,261,886	95.1	1,389,946	95.1	1,599,855	99.7
147	Žiri		705,375	92.5	781,297	94.2	861,837	92.9	1,232,454	92.8	1,362,978	93.2	1,520,460	94.8
131	Tržič		687,142	90.1	760,147	91.7	824,631	88.9	1,238,927	93.3	1,376,660	94.2	1,500,931	93.5

Nadaljevanje na naslednji strani/cont. on next page.

Tabela 5: Bruto osnova za dohodnino
Table 5: Taxable Earnings

- 1000 SIT; indeks ravni SLO=100 / index level SLO=100

Šifra/ Code	Statist. regije (SKTE 3)/ Občine (SKTE 5) Statisti. Regions (NUTS 3) Municipalities (NUTS 5)	Na prebivalca / per capita						Na zavezanca / per tax payer					
		1998		1999		2000		1998		1999		2000	
GORIŠKA		859,689	112.7	925,405	111.6	1,021,414	110.1	1,383,552	104.2	1,506,720	103.1	1,650,130	102.8
1	Ajdovščina	793,976	104.1	873,896	105.4	944,635	101.8	1,301,775	98.1	1,430,233	97.8	1,555,758	97.0
136	Vipava	749,701	98.3	810,214	97.7	879,724	94.8	1,232,479	92.8	1,351,169	92.4	1,473,293	91.8
36	Idrija	902,640	118.3	979,948	118.2	1,119,845	120.7	1,475,898	111.2	1,598,863	109.4	1,745,790	108.8
14	Cerkno	802,520	105.2	856,510	103.3	1,072,677	115.6	1,308,110	98.5	1,379,285	94.3	1,522,009	94.9
84	Nova Gorica	987,340	129.4	1,044,673	126.0	1,146,594	123.6	1,516,430	114.2	1,647,002	112.7	1,807,938	112.7
183	Šempeter - Vrtojba	1,011,304	132.5	1,072,958	129.4	1,206,754	130.1	1,554,260	117.1	1,714,194	117.3	1,877,038	117.0
44	Kanal	784,200	102.8	848,673	102.3	915,101	98.7	1,271,290	95.8	1,401,143	95.8	1,520,131	94.7
75	Miren - Kostanjevica	828,915	108.6	893,146	107.7	994,717	107.2	1,311,236	98.8	1,459,360	99.8	1,603,941	100.0
7	Brda	734,321	96.2	794,266	95.8	877,745	94.6	1,270,450	95.7	1,404,613	96.1	1,558,943	97.2
128	Tolmin	749,949	98.3	817,878	98.6	878,140	94.7	1,264,247	95.2	1,360,187	93.0	1,494,923	93.2
46	Kobarid	668,194	87.6	748,869	90.3	802,173	86.5	1,169,107	88.1	1,293,902	88.5	1,396,501	87.0
6	Bovec	719,467	94.3	780,057	94.1	839,100	90.5	1,172,707	88.3	1,283,621	87.8	1,398,735	87.2
SAVINJSKA		680,007	89.1	742,559	89.5	831,474	89.6	1,230,945	92.7	1,358,551	92.9	1,477,253	92.1
11	Celje	766,592	100.5	827,259	99.7	940,536	101.4	1,391,261	104.8	1,539,256	105.3	1,708,034	106.5
127	Štore	547,045	71.7	606,923	73.2	679,091	73.2	1,037,127	78.1	1,165,383	79.7	1,275,171	79.5
139	Vojnik	619,637	81.2	685,882	82.7	780,731	84.2	1,134,265	85.4	1,263,489	86.4	1,397,685	87.1
155	Dobrna	618,422	81.1	653,676	78.8	725,209	78.2	1,121,543	84.5	1,234,895	84.5	1,333,227	83.1
57	Laško	726,589	95.2	765,825	92.3	832,510	89.7	1,214,165	91.5	1,343,433	91.9	1,439,832	89.7
99	Radeče	721,595	94.6	772,546	93.2	846,078	91.2	1,217,685	91.7	1,351,112	92.4	1,427,840	89.0
79	Mozirje	671,970	88.1	725,941	87.5	809,488	87.3	1,154,969	87.0	1,258,569	86.1	1,393,802	86.9
62	Ljubno	551,323	72.3	596,517	71.9	636,562	68.6	1,023,070	77.1	1,112,620	76.1	1,200,524	74.8
30	Gomji Grad	529,372	69.4	579,892	69.9	634,662	68.4	970,208	73.1	1,058,548	72.4	1,170,224	72.9
67	Luče	447,766	58.7	476,432	57.4	535,880	57.8	900,323	67.8	970,943	66.4	1,082,750	67.5
180	Solčava	430,149	56.4	478,278	57.7	528,437	57.0	927,130	69.8	1,043,226	71.4	1,109,233	69.1
83	Nazarje	602,080	78.9	647,491	78.1	732,394	79.0	1,054,600	79.4	1,154,959	79.0	1,276,941	79.6
114	Slovenske Konjice	609,973	79.9	680,684	82.1	773,521	83.4	1,136,207	85.6	1,255,985	85.9	1,381,420	86.1
144	Zreče	575,584	75.4	642,763	77.5	790,049	85.2	1,175,305	88.5	1,284,050	87.8	1,395,128	87.0
137	Vitanje	480,264	62.9	537,102	64.8	595,650	64.2	1,004,145	75.6	1,085,666	74.3	1,205,345	75.1
120	Šentjur pri Celju	593,822	77.8	655,626	79.1	745,198	80.3	1,095,232	82.5	1,217,139	83.3	1,320,251	82.3
154	Dobje	451,584	59.2	500,067	60.3	599,768	64.7	907,545	68.4	1,012,646	69.3	1,143,293	71.3
124	Šmarje pri Jelšah	559,478	73.3	613,050	73.9	691,924	74.6	1,049,129	79.0	1,156,890	79.1	1,248,754	77.8
92	Podčetrtek	495,954	65.0	543,828	65.6	609,785	65.7	956,916	72.1	1,050,494	71.9	1,114,362	69.5
149	Bištrica ob Sotli	451,985	59.2	497,843	60.0	581,038	62.6	885,127	66.7	967,065	66.1	1,066,216	66.5
106	Rogaška Slatina	642,861	84.3	690,957	83.3	795,602	85.8	1,137,677	85.7	1,222,647	83.6	1,332,617	83.1
51	Koče	491,354	64.4	538,568	64.9	623,940	67.3	938,426	70.7	1,034,846	70.8	1,121,409	69.9
107	Rogatec	512,561	67.2	585,163	70.6	673,415	72.6	1,002,208	75.5	1,100,766	75.3	1,197,643	74.6
133	Velenje	841,871	110.3	920,985	111.1	998,300	107.6	1,443,694	108.8	1,604,618	109.8	1,745,475	108.8
126	Šoštanj	697,241	91.4	766,905	92.5	850,866	91.7	1,253,883	94.5	1,385,076	94.7	1,513,992	94.4
125	Šmartno ob Paki	725,386	95.1	794,404	95.8	883,858	95.3	1,200,861	90.5	1,326,934	90.8	1,471,253	91.7
190	Žalec	706,384	92.6	777,901	93.8	860,276	92.7	1,277,678	96.2	1,406,305	96.2	1,495,387	93.2
151	Braslovče	662,744	86.9	741,387	89.4	814,376	87.8	1,212,209	91.3	1,347,116	92.1	1,441,182	89.8
173	Polzela	640,179	83.9	723,962	87.3	807,780	87.1	1,180,044	88.9	1,315,138	90.0	1,409,806	87.9
174	Prebold	633,648	83.1	695,388	83.8	777,311	83.8	1,191,002	89.7	1,299,264	88.9	1,364,600	85.1
184	Tabor	516,138	67.6	561,160	67.7	633,120	68.3	997,822	75.2	1,109,262	75.9	1,172,840	73.1
189	Vransko	499,184	65.4	540,525	65.2	630,257	67.9	1,032,218	77.8	1,127,663	77.1	1,213,777	75.6
JUGOVZHODNA SLOVENIJA		706,255	92.6	766,029	92.4	842,079	90.8	1,241,742	93.5	1,357,210	92.8	1,488,251	92.8
17	Črnomelj	638,186	83.6	685,548	82.7	755,158	81.4	1,156,048	87.1	1,257,016	86.0	1,379,788	86.0
109	Semič	610,170	80.0	643,392	77.6	724,712	78.1	1,082,636	81.6	1,155,150	79.0	1,282,749	79.9
73	Metlika	644,580	84.5	698,017	84.2	762,060	82.2	1,100,505	82.9	1,208,097	82.6	1,330,826	82.9
85	Novo mesto	897,734	117.7	964,503	116.3	1,056,381	113.9	1,492,980	112.5	1,615,690	110.5	1,762,845	109.9

Nadaljevanje na naslednji strani/cont. on next page.

Tabela 5: Bruto osnova za dohodnino
Table 5: Taxable Earnings

- 1000 SIT; indeks ravni SLO=100 / index level SLO=100

Šifra/ Code	Statist. regije (SKTE 3)/ Občine (SKTE 5) Statist. Regions (NUTS 3) Municipalities (NUTS 5)	Na prebivalca / per capita						Na zavezanca / per tax payer					
		1998		1999		2000		1998		1999		2000	
157	Dolenjske Toplice	773,330	101.4	828,659	99.9	911,494	98.3	1,267,841	95.5	1,358,766	92.9	1,477,487	92.1
170	Mirna Peč	630,421	82.6	679,452	81.9	790,323	85.2	1,119,085	84.3	1,230,410	84.2	1,357,386	84.6
193	Žužemberk	549,887	72.1	597,156	72.0	661,730	71.3	973,645	73.3	1,063,217	72.7	1,183,983	73.8
119	Šentjernej	603,383	79.1	666,915	80.4	715,216	77.1	1,047,019	78.9	1,163,258	79.6	1,270,615	79.2
121	Škocjan	559,368	73.3	586,350	70.7	650,904	70.2	1,008,839	76.0	1,086,594	74.3	1,181,601	73.6
130	Trebnje	644,642	84.5	704,589	85.0	773,753	83.4	1,139,309	85.8	1,259,443	86.1	1,391,410	86.7
48	Kočevje	617,450	80.9	686,109	82.7	765,285	82.5	1,179,924	88.9	1,298,014	88.8	1,420,236	88.5
165	Kostel	598,292	78.4	649,711	78.3	726,580	78.3	1,144,074	86.2	1,198,631	82.0	1,347,606	84.0
88	Oslinica	520,884	68.3	563,903	68.0	703,374	75.8	967,903	72.9	1,071,897	73.3	1,234,315	76.9
104	Ribnica	638,495	83.7	706,898	85.2	778,547	83.9	1,191,751	89.8	1,336,992	91.5	1,453,645	90.6
179	Sodražica	547,588	71.8	620,636	74.8	688,079	74.2	1,070,194	80.6	1,223,340	83.7	1,331,934	83.0
66	Loški Potok	525,466	68.9	573,082	69.1	538,814	58.1	942,194	71.0	1,053,276	72.0	1,191,464	74.3
POMURSKA		570,183	74.7	620,265	74.8	697,604	75.2	1,063,158	80.1	1,169,224	80.0	1,251,749	78.0
29	Gornja Radgona	528,641	69.3	570,907	68.8	650,692	70.1	1,053,255	79.3	1,159,453	79.3	1,248,064	77.8
100	Radenci	704,062	92.3	765,519	92.3	875,485	94.4	1,210,268	91.2	1,351,351	92.4	1,448,285	90.3
116	Sveti Jurij	366,608	48.1	407,994	49.2	485,054	52.3	827,806	62.4	927,724	63.5	1,020,877	63.6
59	Lendava	650,657	85.3	677,025	81.6	765,488	82.5	1,124,219	84.7	1,224,784	83.8	1,305,541	81.4
156	Dobrovnik - Dobronak	524,431	68.7	548,541	66.1	630,055	67.9	913,398	68.8	1,036,929	70.9	1,083,286	67.5
132	Tumišče	494,059	64.8	557,211	67.2	620,917	66.9	875,178	65.9	997,097	68.2	1,078,925	67.2
86	Odranci	399,474	52.4	436,220	52.6	490,973	52.9	852,064	64.2	956,311	65.4	1,009,238	62.9
15	Črenšovci	459,886	60.3	503,221	60.7	577,584	62.3	908,240	68.4	1,017,728	69.6	1,107,654	69.0
187	Velika Polana	462,867	60.7	497,929	60.0	592,689	63.9	841,725	63.4	935,156	64.0	1,070,752	66.7
47	Kobilje	505,224	66.2	530,934	64.0	604,380	65.2	905,155	68.2	983,994	67.3	1,080,336	67.3
63	Ljutomer	564,718	74.0	610,354	73.6	694,757	74.9	1,058,876	79.8	1,179,438	80.7	1,265,750	78.9
166	Križevci	551,231	72.2	580,441	70.0	665,443	71.7	1,022,032	77.0	1,130,690	77.3	1,231,238	76.7
176	Razkrižje	424,896	55.7	457,684	55.2	549,237	59.2	901,754	67.9	1,027,057	70.3	1,094,114	68.2
188	Veržej	611,713	80.2	664,561	80.1	713,727	76.9	1,081,108	81.4	1,181,114	80.8	1,253,891	78.2
80	Murska Sobota	814,968	106.8	899,979	108.5	988,257	106.5	1,390,434	104.7	1,508,773	103.2	1,606,961	100.2
152	Cankova	448,227	58.7	497,999	60.0	556,102	60.0	902,163	68.0	985,170	67.4	1,036,914	64.6
10	Tišina	558,909	73.3	608,376	73.4	672,471	72.5	983,865	74.1	1,070,921	73.3	1,154,667	72.0
31	Gornji Petrovci	409,222	53.6	460,736	55.6	513,509	55.4	806,092	60.7	887,360	60.7	963,732	60.1
56	Kuzma	287,954	37.7	309,367	37.3	352,711	38.0	810,155	61.0	882,189	60.3	956,012	59.6
158	Grad	297,722	39.0	314,999	38.0	366,043	39.5	752,998	56.7	816,829	55.9	880,463	54.9
78	Moravske Toplice	539,664	70.7	599,515	72.3	666,237	71.8	919,371	69.3	1,012,337	69.2	1,092,454	68.1
161	Hodoš - Hodos	319,346	41.9	364,970	44.0	390,836	42.1	622,716	46.9	732,715	50.1	790,144	49.2
33	Šalovci	352,094	46.1	378,572	45.6	443,128	47.8	723,779	54.5	799,989	54.7	871,275	54.3
97	Puconci	477,849	62.6	532,579	64.2	596,822	64.3	939,610	70.8	1,017,679	69.6	1,082,544	67.5
105	Rogašovci	333,592	43.7	366,490	44.2	413,848	44.6	847,960	63.9	934,843	63.9	983,930	61.3
2	Beltinci	574,110	75.2	630,656	76.0	709,644	76.5	1,023,445	77.1	1,118,793	76.5	1,194,425	74.4
NOTRANJSKO-KRAŠKA		766,080	100.4	833,026	100.4	941,417	101.5	1,247,217	94.0	1,362,101	93.2	1,513,652	94.3
13	Cerknica	740,687	97.1	819,289	98.8	919,106	99.1	1,215,362	91.6	1,336,359	91.4	1,481,505	92.3
65	Loška dolina	873,917	114.5	891,247	107.5	1,049,670	113.2	1,282,522	96.6	1,343,348	91.9	1,608,058	100.2
150	Bloke	711,306	93.2	760,276	91.7	867,869	93.6	1,182,472	89.1	1,262,737	86.4	1,427,112	88.9
38	Ilirska Bistrica	702,492	92.1	772,290	93.1	865,662	93.3	1,164,072	87.7	1,272,533	87.0	1,406,263	87.6
94	Postojna	831,395	109.0	899,445	108.5	1,022,407	110.2	1,372,801	103.4	1,509,294	103.2	1,661,522	103.6
91	Pivka	755,120	99.0	825,090	99.5	916,979	98.9	1,196,828	90.2	1,312,812	89.8	1,431,765	89.2
PODRAVSKA		645,015	84.5	694,447	83.7	784,529	84.6	1,197,496	90.2	1,322,179	90.4	1,465,172	91.3
58	Lenart	543,807	71.3	604,978	72.9	709,824	76.5	1,073,291	80.9	1,178,458	80.6	1,338,510	83.4
148	Benedikt	407,642	53.4	455,340	54.9	539,140	58.1	889,008	67.0	989,837	67.7	1,125,144	70.1
181	Sveta Ana	352,452	46.2	404,518	48.8	481,243	51.9	835,386	62.9	914,212	62.5	1,036,368	64.6

Nadaljevanje na naslednji strani/cont. on next page.

Tabela 5: Bruto osnova za dohodnino
Table 5: Taxable Earnings

- 1000 SIT; indeks ravni SLO=100 / index level SLO=100

Šifra/ Code	Statist. regije (SKTE 3) Občine (SKTE 5) Statist. Regions (NUTS 3) Municipalities (NUTS 5)	Na prebivalca / per capita						Na zavezanca / per tax payer					
		1998		1999		2000		1998		1999		2000	
153	Cerkvenjak	335,466	44.0	392,599	47.3	471,561	50.8	802,764	60.5	899,757	61.5	1,052,693	65.6
87	Ormož	534,056	70.0	588,757	71.0	653,218	70.4	989,192	74.5	1,093,762	74.8	1,190,846	74.2
96	Ptuj	716,500	93.9	785,421	94.7	876,092	94.4	1,286,917	96.9	1,413,991	96.7	1,553,592	96.8
159	Hajdina	656,428	86.0	706,925	85.2	835,132	90.0	1,130,507	85.2	1,228,849	84.1	1,391,027	86.7
168	Markovci	512,998	67.2	577,046	69.6	654,638	70.6	981,458	73.9	1,091,492	74.7	1,208,549	75.3
28	Gorišnica	478,020	62.7	530,585	64.0	608,450	65.6	945,180	71.2	1,058,362	72.4	1,155,305	72.0
45	Kidričevo	585,958	76.8	635,645	76.6	723,510	78.0	1,071,747	80.7	1,181,592	80.8	1,298,208	80.9
69	Majšperk	534,435	70.0	595,633	71.8	673,833	72.6	952,171	71.7	1,065,018	72.8	1,175,572	73.3
191	Žetale	387,702	50.8	423,554	51.1	487,658	52.6	821,327	61.9	938,125	64.2	1,029,572	64.2
143	Zavrč	376,008	49.3	424,788	51.2	479,370	51.7	855,632	64.5	937,801	64.1	1,032,189	64.3
42	Juršinci	324,333	42.5	356,744	43.0	418,621	45.1	808,239	60.9	901,289	61.7	983,575	61.3
24	Domava	501,992	65.8	552,868	66.7	606,319	65.4	980,952	73.9	1,105,969	75.7	1,180,839	73.6
18	Destričnik	450,746	59.1	506,258	61.0	580,940	62.6	927,579	69.9	1,013,373	69.3	1,098,454	68.5
185	Trnovska vas	379,282	49.7	414,673	50.0	487,777	52.6	861,884	64.9	946,161	64.7	1,059,752	66.1
182	Sveti Andraž v Slo. goricah	323,211	42.4	359,581	43.4	393,775	42.5	821,993	61.9	896,136	61.3	957,857	59.7
135	Videm	497,782	65.2	539,194	65.0	616,807	66.5	958,406	72.2	1,048,178	71.7	1,138,443	71.0
172	Podlehnik	430,044	56.4	474,803	57.3	536,953	57.9	908,454	68.4	999,008	68.3	1,085,703	67.7
113	Slovenska Bistrica	612,102	80.2	679,880	82.0	764,862	82.5	1,156,431	87.1	1,283,076	87.8	1,416,710	88.3
171	Oplotnica	537,766	70.5	595,013	71.7	677,089	73.0	1,039,754	78.3	1,152,043	78.8	1,283,987	80.0
89	Pesnica	533,687	69.9	576,756	69.5	631,307	68.1	1,012,646	76.3	1,138,004	77.8	1,264,046	78.8
55	Kungota	561,561	73.6	587,844	70.9	639,289	68.9	1,094,709	82.5	1,203,274	82.3	1,309,551	81.6
118	Šentilj	607,134	79.6	636,799	76.8	706,479	76.2	1,084,045	81.7	1,179,442	80.7	1,301,856	81.1
70	Maribor	755,716	99.0	801,254	96.6	908,421	97.9	1,383,243	104.2	1,532,066	104.8	1,704,850	106.3
160	Hoče - Slivnica	689,309	90.3	729,242	87.9	834,624	90.0	1,190,804	89.7	1,324,276	90.6	1,474,403	91.9
169	Miklavž na Dra. polju	670,431	87.9	711,006	85.7	841,351	90.7	1,145,815	86.3	1,279,253	87.5	1,450,156	90.4
26	Duplek	576,773	75.6	611,737	73.8	703,485	75.8	1,021,149	76.9	1,129,802	77.3	1,274,984	79.5
98	Rače - Fram	659,627	86.5	685,310	82.6	796,168	85.8	1,149,092	86.6	1,267,441	86.7	1,416,836	88.3
115	Starše	635,960	83.4	672,681	81.1	783,158	84.4	1,061,207	79.9	1,177,877	80.6	1,328,783	82.8
108	Ruše	649,075	85.1	691,363	83.4	757,013	81.6	1,183,965	89.2	1,307,023	89.4	1,452,687	90.5
167	Lovrenc na Pohorju	587,214	77.0	635,050	76.6	691,886	74.6	1,114,212	83.9	1,243,412	85.1	1,359,230	84.7
178	Selnica ob Dravi	613,308	80.4	655,775	79.1	632,454	68.2	1,108,511	83.5	1,230,366	84.2	1,351,395	84.2
KOROŠKA		659,533	86.4	721,184	87.0	798,277	86.1	1,218,442	91.8	1,358,955	93.0	1,500,606	93.5
25	Dravograd	657,419	86.2	718,122	86.6	800,388	86.3	1,202,298	90.6	1,345,964	92.1	1,476,295	92.0
101	Radlje ob Dravi	601,671	78.9	652,584	78.7	720,647	77.7	1,114,503	84.0	1,223,773	83.7	1,350,246	84.2
93	Podvelka	467,788	61.3	509,891	61.5	560,748	60.5	985,536	74.2	1,056,427	72.3	1,169,087	72.9
177	Ribnica na Pohorju	439,106	57.6	476,157	57.4	535,125	57.7	939,581	70.8	1,019,398	69.7	1,111,297	69.3
81	Muta	560,144	73.4	598,189	72.1	694,967	74.9	1,112,226	83.8	1,215,912	83.2	1,370,669	85.4
141	Vuzenica	593,076	77.7	636,030	76.7	721,514	77.8	1,163,885	87.7	1,266,132	86.6	1,425,811	88.9
103	Ravne na Koroškem	708,801	92.9	784,112	94.5	881,955	95.1	1,286,713	96.9	1,445,880	98.9	1,595,286	99.4
175	Prevalje	649,944	85.2	706,480	85.2	762,455	82.2	1,249,006	94.1	1,399,162	95.7	1,563,095	97.4
74	Mežica	691,143	90.6	746,870	90.1	811,570	87.5	1,297,160	97.7	1,437,314	98.3	1,589,433	99.1
16	Črna na Koroškem	626,862	82.2	655,202	79.0	716,516	77.2	1,216,703	91.7	1,355,967	92.8	1,488,516	92.8
112	Slovenj Gradec	727,254	95.3	807,206	97.3	881,676	95.0	1,261,220	95.0	1,424,900	97.5	1,569,660	97.8
76	Mislinja	679,042	89.0	741,419	89.4	824,042	88.8	1,235,555	93.1	1,369,623	93.7	1,500,618	93.5
SPODNJEPOSAVSKA		660,619	86.6	728,711	87.9	796,056	85.8	1,140,575	85.9	1,272,828	87.1	1,394,444	86.9
9	Brežice	632,707	82.9	695,748	83.9	761,584	82.1	1,100,901	82.9	1,225,651	83.8	1,351,249	84.2
54	Krško	693,046	90.8	765,063	92.2	837,827	90.3	1,196,391	90.1	1,343,919	91.9	1,464,961	91.3
110	Sevnica	648,169	85.0	717,008	86.5	777,658	83.8	1,107,409	83.4	1,226,842	83.9	1,342,231	83.7
ZASAVSKA		710,164	93.1	797,741	96.2	877,832	94.6	1,322,037	99.6	1,434,552	98.1	1,561,095	97.3
34	Hrastnik	676,041	88.6	754,804	91.0	825,616	89.0	1,272,476	95.9	1,385,114	94.7	1,497,841	93.4
129	Trbovlje	732,259	96.0	834,980	100.7	907,830	97.9	1,370,304	103.2	1,480,955	101.3	1,613,851	100.6
142	Zagorje ob Savi	707,516	92.7	784,252	94.6	877,653	94.6	1,300,936	98.0	1,413,826	96.7	1,542,536	96.1
SLOVENIJA		762,969	100.0	829,340	100.0	927,592	100.0	1,327,496	100.0	1,461,935	100.0	1,604,465	100.0

Vir: DURS, SURS, preračuni UMAR. Data: TARS, SORS, calculations by IMAD.

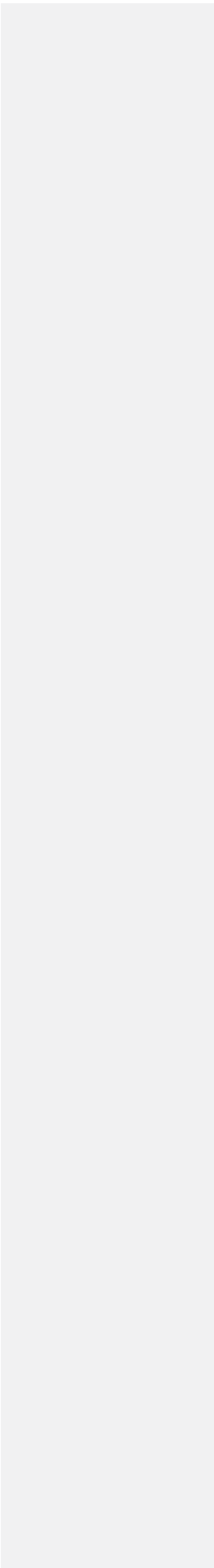

PODATKI PO REGIJAH

Tabela 6: Gibanje števila prebivalstva po osnovnih starostnih skupinah, 1981-2001* (stopnje rasti v %)
Table 6: Population by Basic Age Groups 1981-2001* (growth rates in %)

STATISTIČNE REGIJE / STATISTICAL REGIONS	Prebivalci/ Population											
	Skupaj / Total			0 -14 let/ 0 -14 years			Nad 65 let/ above 65 years			Delovno sposobni (15-64)/ Working age population (15-64)		
	1981-1991	1991-2001	1981-2001	1981-1991	1991-2001	1981-2001	1981-1991	1991-2001	1981-2001	1981-1991	1991-2001	1981-2001
SKTE 2 / NUTS 2												
Ljubljanska urbana regija	7.1	4.2	11.6	-5.1	-21.0	-25.0	3.2	41.7	46.3	11.9	6.4	19.0
Preostala Slovenija	3.0	0.4	3.4	-7.6	-24.0	-29.8	-0.4	29.5	29.0	7.2	3.0	10.4
SKTE 3 / NUTS 3												
Osrednjeslovenska	7.1	4.2	11.6	-5.1	-21.0	-25.0	3.2	41.7	46.3	11.9	6.4	19.0
Obalno-kraška	7.2	4.0	11.5	-4.0	-27.5	-30.4	19.3	38.8	65.6	8.9	6.9	16.4
Gorenjska	6.9	2.8	10.0	-4.1	-21.7	-24.9	3.7	39.9	45.1	11.6	5.1	17.3
Goriška	1.4	0.2	1.6	-9.4	-24.9	-32.0	-1.5	19.9	18.1	5.7	3.8	9.7
Savinjska	4.8	0.6	5.4	-5.1	-24.4	-28.3	-1.5	31.4	29.4	9.3	3.9	13.5
Jugovzhodna Slovenija	4.9	2.5	7.5	-1.0	-19.1	-19.9	-7.9	38.0	27.1	9.0	4.6	13.9
Pomurska	-0.4	-4.5	-4.9	-13.2	-27.1	-36.7	-4.3	10.3	5.5	5.0	-0.8	4.1
Notranjsko-kraška	0.7	1.6	2.3	-6.2	-24.0	-28.6	-8.5	19.2	9.1	5.2	5.9	11.3
Podravska	0.1	-0.2	-0.1	-14.1	-24.0	-34.7	0.1	32.9	33.0	5.0	1.1	6.1
Koroška	5.5	0.3	5.8	-5.8	-25.3	-29.6	6.3	39.4	48.2	9.5	3.2	13.1
Spodnjeposavska	-1.3	-2.4	-3.6	-6.7	-24.9	-29.9	-11.0	17.3	4.4	4.3	-0.8	3.5
Zasavska	2.3	-2.4	-0.2	-0.2	-27.7	-27.9	13.9	29.7	47.7	1.3	-0.5	0.7
SLOVENIJA	3.9	1.3	5.3	-7.0	-23.3	-28.7	0.4	32.3	32.8	8.3	3.8	12.4

Vir: SURS, preračuni UMAR. Data: SORS, calculations by IMAD.

Opomba: * Podatek za leto 2001 metodološko ni popolnoma enakovreden podatku iz popisa prebivalstva za leti 1981, 1991.

Note: *Methodologically, the data for 2001 cannot be fully compared with data based on 1981 and 1991 census.

Tabela 7: Struktura prebivalstva po osnovnih starostnih skupinah (1981-2001*)
Table 7: Structure of Population by Basic Age Groups (1981 - 2001*)

- v %; in %

STATISTIČNE REGIJE / STATISTICAL REGIONS	0 - 14 let / 0 - 14 years			Nad 65 let / Above 65 years			Delovno sposobni / Working age population (15-64)		
	Popis / Census		Register / Register 30.6.2001	Popis / Census		Register / Register 30.6.2001	Popis / Census		Register / Register 30.6.2001
	1981	1991		1981	1991		1981	1991	
SKTE 2 / NUTS 2									
Ljubljanska urbana regija	23.4	20.8	15.7	10.7	10.3	14.0	65.9	69.0	70.3
Preostala Slovenija	22.8	20.5	15.5	11.5	11.2	14.4	65.6	68.3	70.1
SKTE 3 / NUTS 3									
Osrednjeslovenska	23.4	20.8	15.7	10.7	10.3	14.0	65.9	69.0	70.3
Obalno-kraška	21.5	19.2	13.4	10.5	11.7	15.6	68.0	69.1	71.0
Gorenjska	24.4	21.9	16.7	10.5	10.2	13.9	65.1	67.9	69.5
Goriška	22.2	19.8	14.9	13.8	13.4	16.1	64.0	66.7	69.1
Savinjska	23.6	21.4	16.0	10.9	10.2	13.4	65.5	68.4	70.6
Jugovzhodna Slovenija	23.6	22.3	17.6	11.6	10.2	13.7	64.8	67.5	68.7
Pomurska	22.5	19.6	15.0	13.5	13.0	15.0	64.0	67.4	70.0
Notranjsko-kraška	21.9	20.4	15.3	14.7	13.4	15.7	63.4	66.3	69.1
Podravska	22.3	19.1	14.6	10.9	10.9	14.5	66.8	70.0	71.0
Koroška	24.5	21.9	16.3	9.1	9.2	12.8	66.4	68.9	70.9
Spodnjeposavska	21.7	20.3	15.8	14.1	12.6	15.3	64.2	67.1	68.9
Zasavska	20.3	19.8	14.7	10.4	11.6	15.4	69.3	68.6	69.9
SLOVENIJA	23.0	20.6	15.6	11.3	11.0	14.3	65.7	68.5	70.1

Vir: SURS, preračuni UMAR. Data: SORS, calculations by IMAD.

Opomba: * Podatek za leto 2001 metodološko ni popolnoma enakovreden podatku iz popisa prebivalstva za leti 1981 in 1991.

Note: *Methodologically, the data for 2001 cannot be fully compared with data based on 1981 and 1991 census.

Tabela 8: Ineks staranja prebivalstva
Table 8: Ageing Index

- indeks ravni; SLO = 100 / index level; SLO = 100

STATISTIČNE REGIJE / STATISTICAL REGIONS	Popis / Census		Register / Register 30.6.2001	Popis / Census		Register / Register 30.6.2001
	1981	1991		1981	1991	
SKTE 2 / NUTS 2						
Ljubljanska urbana regija	45.6	49.3	88.9	92.3	92.9	96.8
Preostala Slovenija	50.5	54.3	92.8	102.4	102.3	101.1
SKTE 3 / NUTS 3						
Osrednjeslovenska	45.6	49.3	88.9	92.3	92.9	96.8
Obalno-kraška	48.8	60.2	116.1	98.9	113.4	126.4
Gorenjska	43.2	46.6	83.4	87.5	87.8	90.8
Goriška	62.3	67.7	108.1	126.2	127.4	117.7
Savinjska	46.1	47.8	83.2	93.4	90.1	90.6
Jugovzhodna Slovenija	49.4	45.7	78.3	100.0	86.1	85.3
Pomurska	60.2	66.1	100.4	122.0	124.5	109.3
Notranjsko-kraška	67.3	65.5	102.8	136.3	123.4	112.0
Podravska	48.7	56.5	99.2	98.6	106.4	108.0
Koroška	37.2	41.9	78.3	75.4	78.9	85.3
Spodnjeposavska	65.1	61.9	96.9	131.9	116.5	105.4
Zasavska	51.1	58.2	104.5	103.5	109.5	113.8
SLOVENIJA	49.3	53.1	91.9	100.0	100.0	100.0

Vir: SURS, preračuni UMAR. Data: SORS, calculations by IMAD.

Opomba: * Podatek za leto 2001 metodološko ni popolnoma enakovreden podatku iz popisa prebivalstva za leti 1981 in 1991.

Note: *Methodologically, the data for 2001 cannot be fully compared with data based on 1981 and 1991 census.

Tabela 9: Nekateri kazalci naravnega in selitvenega gibanja prebivalstva, 2000
Table 9: Some Indicators of Natural and Migration Changes of Population, 2000

- na 1000 prebivalcev / per 1000 inhabitants

STATISTIČNE REGIJE / STATISTICAL REGIONS	Živorajeni	Umrli	Naravni prirast	Priseljeni iz tujine	Odseljeni v tujino	Selitveni prirast s tujino	Priseljeni iz drugih regij Slovenije	Odseljeni v druge regije Slovenije	Selitveni prirast med regijami	Skupni prirast
	Live births	Deaths	Natural increase	Immigrants from abroad	Emmigrants to abroad	Net migration from abroad	Immigrants from other regions of Slovenia	Emmigrants to other regions of Slovenia	Net migration between regions	Total increase
SKTE 2 / NUTS 2										
Ljubljanska urbana regija	9.7	8.2	1.5	4.3	2.1	2.1	3.2	3.6	-0.4	3.6
Preostala Slovenija	9.0	9.7	-0.8	2.7	1.7	1.0	2.9	2.7	0.1	0.3
SKTE 3 / NUTS 3										
Osrednjeslovenska	9.7	8.2	1.5	4.3	2.1	2.1	3.2	3.6	-0.4	3.6
Obalno-kraška	7.3	8.6	-1.2	5.6	2.2	3.4	4.7	3.0	1.7	2.2
Gorenjska	10.1	8.3	1.8	2.0	2.1	-0.2	3.0	2.8	0.3	1.6
Goriška	9.0	10.5	-1.5	3.7	1.5	2.2	1.9	2.4	-0.4	0.7
Savinjska	9.2	9.3	0.0	3.4	2.1	1.3	2.3	2.8	-0.5	1.3
Jugovzhodna Slovenija	9.8	9.2	0.7	2.0	1.5	0.5	3.9	3.1	0.8	1.2
Pomurska	8.6	11.3	-2.6	1.0	2.0	-1.0	1.9	2.3	-0.4	-3.6
Notranjsko-kraška	8.7	11.0	-2.3	3.2	1.4	1.7	5.9	3.4	2.6	-0.6
Podravska	8.3	10.2	-1.9	2.0	0.9	1.2	2.0	1.9	0.1	-0.8
Koroška	9.9	8.6	1.3	1.2	1.2	0.0	2.1	3.3	-1.1	1.3
Spodnjeposavska	9.0	11.1	-2.0	5.5	2.5	3.0	3.7	4.0	-0.3	1.0
Zasavska	7.8	11.3	-3.5	2.3	1.7	0.6	5.2	5.2	0.0	-2.9
SLOVENIJA	9.1	9.3	-0.2	3.1	1.8	1.3	2.9	2.9	0.0	1.1

Vir: SURS, preračuni UMAR. Data: SORS, calculations by IMAD.

Tabela 10: Primerjava izobraženosti prebivalcev v l. 1991 (popis) in 1998 (anketa) v Sloveniji po regijah¹- izobrazbena struktura in povprečno število let šolanja*
Table 10: Population's Education Level in 1991 (Census) and 1998 (Survey) in Slovenia by Regions¹ - Education Structure and Average Years of Schooling*

FUNKCIONALNO PLANSKE REGIJE / FUNCTIONAL PLANNING REGIONS	Izobrazbena struktura (šolska izobrazba)/Education structure (level of education) - %						Povprečno št. let šolanja	
	1991 (preb./population aged 15-64 let) (%)			1998 (preb./population aged 15-64 let) (%)			Aver. years of schooling	
	OŠ in manj + 1-2 l. poklicna šola	3-5 letna srednja šola	Višja in visoka šola	OŠ in manj + 1-2 l. poklicna šola	3-5 letna srednja šola	Višja in visoka šola	1991 (15-64)	1998 (16-65)
	Primary school + lower vocati. sch.	Secondary school	Tertiary school	Primary school + lower vocati. sch.	Secondary school	Tertiary school		
Osrednjeslovenska	37.0	49.2	13.8	30.9	48.9	20.2	10.5	11.0
Obalno-kraška	40.4	48.1	11.5	42.6	40.7	16.7	10.2	10.3
Gorenjska	42.2	48.5	9.3	34.8	50.5	14.7	10.1	10.6
Goriška	46.5	43.8	9.7	44.0	42.8	13.2	9.9	10.0
Savinjska	48.5	44.2	7.3	38.6	49.3	12.1	9.8	10.3
Dolenjska	50.3	42.6	7.1	36.8	49.6	13.6	9.6	10.5
Pomurska	57.4	36.6	6.0	47.2	47.1	5.7	9.3	9.7
Notranjsko-kraška	47.1	44.5	8.4	46.5	46.8	6.7	9.8	9.7
Podravska	45.6	45.7	8.7	32.2	56.2	11.6	9.9	10.6
Koroška	46.7	46.1	7.2	39.4	49.6	11.0	9.8	10.3
Spodnjeposavska	50.3	43.5	6.2	44.6	46.5	8.9	9.6	9.8
Zasavska	47.2	45.9	6.9	38.3	50.2	11.5	9.8	10.3
SLOVENIJA	44.5	45.8	9.7	36.6	49.4	14.0	10.0	10.5

Vir: Povzeto po: Znanje in izobraževanje v Sloveniji v luči priključitve EU, Bevc et al., 2001. Source: Znanje in izobraževanje v Sloveniji v luči priključitve EU, Bevc et al., 2001. Opomba: ¹ Funkcionalno planske regije, ki niso povsem identične s statističnimi (razlika je pri Osrednjeslovenski in Dolenjski).

* V izračunu povprečnega št. let šolanja so bili za posamezne izobrazbene kategorije prebivalcev uporabljeni naslednji koeficienti: nedokončana os. šola - 5.3 leta, os. šola - 8 let, nižja poklicna šola - 8.2 leta, 2-3 letna srednja poklicna šola - 10.2 leta, srednja šola - 12.1 leta, višja in visoka šola - 15.2 leta.

Note: ¹ Functional planning regions are not fully identical with statistical regions (the Osrednjeslovenska and Dolenjska regions are different).

* Calculations of the average years of schooling were made using the following coefficients: 5.3 years - unfinished primary school; 8 years - primary school; 8.2 years - lower vocational school; 10.2 years - 2-3 years vocational school; 12.1 years - secondary school; 15.2 years - college or university.

Tabela 11: Izobraževanje prebivalstva
Table 11: Education of the Population

FUNKCIONALNO PLANSKE REGIJE/ FUNCTIONAL PLANNING REGIONS	St. vključenosti preb.* v dodiplom.študij, 99/2000		Študenti** dodiplomskega študija na 1000 preb., 1999/2000				Študenti podiplomskega študija na 10,000 preb., 1998/1999				
	Rate of enrolment* in graduate studies, 99/2000		No. of graduate students** per 1000 inhabitants, 1999/2000				Graduate students per 10,000 inhabitants, 1999/2000				
	%	indeks/ index (Slo=100)	št. no.	indeks/ index (Slo=100)	Sprem. 91-1999, Indeks 91=100		št. no.	Sprem. 91-1999, Indeks 91=100		št. no.	indeks/ index (Slo=100)
					Change in 1991-1999, index			Change in 1991-1999, index			
Osrednjeslovenska	51.1	117	38	116	170	91	22.0	147	191	99	
Obalno-kraška	47.9	110	36	108	223	119	11.4	76	248	129	
Gorenjska	44.9	103	35	105	180	96	12.7	85	204	106	
Goriška	46.5	106	36	109	211	112	9.8	65	159	83	
Savinjska	38.8	89	30	91	200	107	14.2	95	246	128	
Dolenjska	41.4	95	32	96	208	111	11.3	76	251	130	
Pomurska	31.1	71	24	74	205	109	8.1	54	215	112	
Notranjsko-kraška	45.6	104	34	101	224	119	10.8	72	210	109	
Podravska	41.4	95	30	91	180	96	15.0	101	139	72	
Koroška	40.1	92	32	97	213	114	13.1	88	222	115	
Spodnjeposavska	36.3	83	27	82	181	96	9.0	60	285	148	
Zasavska	40.1	92	29	86	183	97	13.3	89	263	137	
SLOVENIJA	43.7	100	33	100	188	100	14.9	100	192	100	

Vir: Povzeto iz Znanje in izobraževanje v Sloveniji v luči priključitve EU, Bevc et al., 2001. Source: Znanje in izobraževanje v Sloveniji v luči priključitve EU, Bevc et al., 2001. Opombe: * Št. izrednih in rednih študentov (brez absolventov in tujcev) glede na starostno skupino 20-24 let (upoštevana regija po stalnem prebivališču). ** Upoštevanji so redni in izredni študenti brez absolventov in tujih državljanov. Upoštevana je regija stalnega prebivališča študentov.

Notes: * number of regular and part-time students (excluding graduation students and foreigners) relative to the 20-24 age group (the region of residence)

** regular and part-time students excluding graduation students and foreigners. The region of residence.

Tabela 12: Stopnja registrirane brezposelnosti (v %)
Table 12: Registered Unemployment Rate (in %)

STATISTIČNE REGIJE / STATISTICAL REGIONS	1997	1998	1999	2000	I-VI 2001
SKTE 2 / NUTS 2					
Ljubljanska urbana regija	10.2	10.5	10.1	9.2	8.5
Preostala Slovenija	15.8	15.8	14.7	13.2	12.8
SKTE 3 / NUTS 3					
Osrednjeslovenska	10.2	10.5	10.1	9.2	8.5
Obalno-kraška	11.0	10.6	10.1	9.2	9.2
Gorenjska	12.0	12.6	11.9	10.1	9.3
Goriška	9.6	9.2	7.7	6.2	5.8
Savinjska	16.1	16.7	15.3	13.6	13.3
Jugovzhodna Slovenija	14.0	12.0	11.7	10.8	10.0
Pomurska	17.8	18.7	18.2	17.2	17.0
Notranjsko-kraška	12.0	12.5	12.2	10.8	9.9
Podravska	22.4	22.0	20.6	18.7	18.1
Koroška	13.0	13.0	11.7	10.3	10.1
Spodnjeposavska	16.4	15.9	14.9	13.9	14.6
Zasavska	17.9	19.2	17.5	15.5	14.8
SLOVENIJA	14.4	14.5	13.6	12.2	11.7

Vir: SURS, preračuni UMAR. Data: SORS, calculations by IMAD.

Tabela 13: Dolgotrajno brezposelni - delež med vsemi brezposelnimi (v %)
Table 13: Unemployed for Over 1 Year (in %)

STATISTIČNE REGIJE / STATISTICAL REGIONS	1997	1998	1999	2000
SKTE 2 / NUTS 2				
Ljubljanska urbana regija	54.1	57.4	61.4	61.0
Preostala Slovenija	60.7	63.6	63.3	61.5
SKTE 3 / NUTS 3				
Osrednjeslovenska	54.1	57.4	61.4	61.0
Obalno-kraška	58.0	59.6	58.2	51.7
Gorenjska	53.5	55.4	64.1	59.2
Goriška	57.4	60.5	59.3	58.0
Savinjska	57.3	64.7	61.7	62.1
Jugovzhodna Slovenija	68.2	67.2	65.1	67.1
Pomurska	63.1	64.1	62.8	58.4
Notranjsko-kraška	50.0	57.4	58.6	58.5
Podravska	65.8	67.4	65.6	64.4
Koroška	54.1	58.3	56.9	58.0
Spodnjeposavska	60.1	62.6	62.7	60.0
Zasavska	57.4	61.8	68.8	63.2
SLOVENIJA	59.6	62.4	62.9	61.4

Vir: ZRSZ, preračuni UMAR. Data: ESS, calculations by IMAD.

Tabela 14: Stopnja zaposlenosti (v %)
Table 14: Employment Rate (in %)

STATISTIČNE REGIJE / STATISTICAL REGIONS	1997	1998	1999	2000	I-VI 2001
SKTE 2 / NUTS 2					
Ljubljanska urbana regija	57.0	57.3	58.4	58.3	58.6
Preostala Slovenija	52.6	52.7	53.4	54.0	54.4
SKTE 3 / NUTS 3					
Osrednjeslovenska	57.0	57.3	58.4	58.3	58.6
Obalno-kraška	54.0	54.4	54.9	55.2	55.6
Gorenjska	54.5	53.8	54.6	55.3	55.8
Goriška	55.2	55.3	56.4	56.8	57.5
Savinjska	53.6	53.7	54.0	54.7	54.9
Jugovzhodna Slovenija	55.8	57.1	57.3	57.7	58.1
Pomurska	52.6	52.6	52.5	52.8	52.9
Notranjsko-kraška	54.9	55.2	56.4	57.2	57.3
Podravska	48.0	48.1	49.0	49.7	50.2
Koroška	52.1	52.4	53.6	54.1	54.7
Spodnjeposavska	52.9	52.8	54.2	54.6	54.1
Zasavska	50.0	49.8	51.1	52.5	53.0
SLOVENIJA	53.7	53.8	54.6	55.1	55.4

Vir: SURS, preračuni UMAR. Data: SORS, calculations by IMAD.

Tabela 15: Stopnja aktivnosti (v %)
Table 15: Activity (Participation) Rate (in %)

STATISTIČNE REGIJE / STATISTICAL REGIONS	1997	1998	1999	2000	I-VI 2001
SKTE 2 / NUTS 2					
Ljubljanska urbana regija	63.4	64.0	65.0	64.2	64.0
Preostala Slovenija	62.5	62.6	62.6	62.2	62.3
SKTE 3 / NUTS 3					
Osrednjeslovenska	63.4	64.0	65.0	64.2	64.0
Obalno-kraška	60.6	60.8	61.1	60.8	61.2
Gorenjska	62.0	61.5	62.0	61.5	61.5
Goriška	61.0	60.9	61.1	60.6	61.1
Savinjska	63.9	64.5	63.8	63.1	63.3
Jugovzhodna Slovenija	64.9	64.9	64.9	64.7	64.6
Pomurska	63.9	64.8	64.1	64.0	63.8
Notranjsko-kraška	62.4	63.1	64.2	64.1	63.6
Podravska	61.8	61.7	61.7	61.1	61.2
Koroška	59.8	60.2	60.7	60.3	60.8
Spodnjeposavska	63.2	62.8	63.6	63.4	63.3
Zasavska	60.9	61.7	61.9	62.1	62.2
SLOVENIJA	62.7	63.0	63.2	62.7	62.7

Vir: SURS, preračuni UMAR. Data: SORS, calculations by IMAD.

Tabela 16: Značilne skupine registriranih brezposelnih oseb*
Table 16: Groups of Registered Unemployed Persons*

STATISTIČNE REGIJE	% brezposelnih s I. in II. stopnjo izobrazbe med brezposelnimi						% brezposelnih s VI. in VII. stopnjo izobrazbe med brezposelnimi					
	% of unemployed semi-skilled and unskilled workers						% of unemployed highly skilled workers					
	1996	1997	1998	1999	2000	I-VI 2001	1996	1997	1998	1999	2000	I-VI 2001
SKTE 2 / NUTS 2												
Ljubljanska urbana regija	40.9	41.8	42.1	43.3	44.1	45.0	7.3	7.6	7.6	7.6	8.4	8.4
Preostala Slovenija	48.2	48.3	48.0	48.5	48.0	48.0	3.9	3.7	3.8	3.5	3.6	3.7
SKTE 3 / NUTS 3												
Osrednjeslovenska	42.1	42.9	43.1	43.3	44.1	45.0	7.3	7.6	7.6	7.6	8.4	8.4
Obalno-kraška	46.0	45.6	43.6	43.5	41.5	40.9	5.7	5.9	6.2	6.1	6.6	7.1
Gorenjska	45.9	45.8	45.7	47.6	46.8	46.8	5.0	5.2	5.2	4.7	5.2	4.8
Goriška	43.7	44.9	44.1	45.4	44.9	44.3	6.5	6.2	6.3	5.6	6.3	6.7
Savinjska	49.2	49.0	48.5	48.0	47.2	46.6	3.4	3.1	3.3	3.0	3.1	3.4
Jugovzhodna Slovenija	56.5	57.8	59.6	58.7	59.7	60.4	2.9	2.7	2.7	2.4	2.5	2.8
Pomurska	58.8	58.0	56.2	55.9	54.9	55.5	2.4	2.3	2.6	2.4	2.5	2.4
Notranjsko-kraška	43.5	43.7	42.9	45.3	45.7	45.9	5.2	4.4	5.0	4.4	4.9	5.2
Podravska	45.2	45.1	45.2	45.4	44.1	44.6	4.1	3.8	3.8	3.4	3.4	3.3
Koroška	45.5	46.2	47.0	47.2	47.4	47.2	3.6	3.4	3.8	3.3	3.2	3.6
Spodnjeposavska	47.1	47.5	47.5	49.6	51.5	50.0	3.2	2.8	3.1	2.6	2.6	2.5
Zasavska	49.4	49.4	48.2	49.3	50.5	51.4	3.2	3.2	3.3	2.9	3.1	3.1
SLOVENIJA	47.0	47.1	46.9	47.5	47.2	47.5	4.5	4.4	4.5	4.3	4.5	4.5

Vir: ZRSZ, preračuni UMAR. Data: ESS, calculations by IMAD.

Opomba: * Teritorialni gradnik za izračun statističnih regij so upravne enote. Note: * Statistical regions are calculated from the territorial units data.

Tabela 17: Značilne skupine registriranih brezposelnih oseb*
Table 17: Groups of Registered Unemployed Persons*

STATISTIČNE REGIJE	% mladih med brezposelnimi						% iskalcev prve zaposlitve med brezposelnimi					
	% of youth in unemployment						% of seeking first job persons in unemployment					
	1996	1997	1998	1999	2000	I-VI 2001	1996	1997	1998	1999	2000	I-VI 2001
SKTE 2 / NUTS 2												
Ljubljanska urbana regija	29.1	25.6	23.1	24.0	20.8	20.3	19.7	16.7	16.6	18.4	16.8	17.0
Preostala Slovenija	31.9	29.8	27.0	26.2	24.0	24.1	19.3	18.7	18.4	18.7	18.2	18.3
SKTE 3 / NUTS 3												
Osrednjeslovenska	28.7	25.5	23.2	24.0	20.8	20.3	19.7	16.7	16.6	18.4	16.8	17.0
Obalno-kraška	29.7	28.1	25.6	25.8	25.0	25.7	17.5	17.2	16.5	16.8	16.9	17.5
Gorenjska	29.4	25.5	22.3	21.8	18.8	19.6	15.8	14.3	13.2	13.4	12.1	11.6
Goriška	31.1	31.3	29.2	30.1	25.4	25.3	17.8	18.6	19.1	20.5	17.9	17.9
Savinjska	33.0	31.1	28.9	28.3	25.5	25.9	19.5	18.2	18.3	18.9	18.1	18.4
Jugovzhodna Slovenija	31.3	27.8	22.5	23.5	22.0	21.5	19.7	18.7	19.1	19.1	19.2	19.6
Pomurska	38.5	37.4	34.5	32.8	30.7	29.6	26.0	26.7	25.9	26.5	26.1	25.5
Notranjsko-kraška	33.6	30.2	27.3	27.6	25.8	26.3	18.2	16.7	16.5	18.2	17.8	16.6
Podravska	30.2	27.9	25.0	23.7	21.7	22.1	18.8	18.0	18.0	18.2	17.6	18.2
Koroška	36.0	33.8	27.6	27.4	24.6	23.3	18.5	17.6	15.3	15.2	14.3	14.1
Spodnjeposavska	34.0	31.8	28.5	27.2	25.2	23.7	19.4	19.8	19.5	18.6	18.6	17.9
Zasavska	31.5	31.2	29.4	28.6	28.1	28.5	19.4	19.9	19.6	19.1	19.1	19.3
SLOVENIJA	31.4	29.1	26.3	25.8	23.4	23.4	19.4	18.3	18.1	18.7	17.9	18.1

Vir: ZRSZ, preračuni UMAR. Data: ESS, calculations by IMAD.

Opomba: * Teritorialni gradnik za izračun statističnih regij so upravne enote. Note: * Statistical regions are calculated from the territorial units data.

Tabela 18: Značilne skupine registriranih brezposelnih oseb*
Table 18: Groups of Registered Unemployed Persons*

STATISTIČNE REGIJE	% iskalcev zaposlitve zaradi stečaja med brezposelnimi						% trajnih presežkov med brezposelnimi					
	% of job seeker due to bankruptcy in unemployment						% of permanent redundancy in unemployment					
	1996	1997	1998	1999	2000	I-VI 2001	1996	1997	1998	1999	2000	I-VI 2001
SKTE 2 / NUTS 2												
Ljubljanska urbana regija	8.8	9.2	7.7	7.9	10.8	10.3	24.0	27.8	29.6	26.5	23.7	21.4
Preostala Slovenija	13.5	13.1	11.8	10.8	11.1	10.9	19.3	20.5	22.9	22.3	20.5	18.0
SKTE 3 / NUTS 3												
Osrednjeslovenska	8.8	9.2	7.7	7.9	10.8	10.3	24.0	27.8	29.6	26.5	23.7	21.4
Obalno-kraška	18.1	15.3	14.7	15.3	13.8	12.7	10.5	13.5	15.4	13.6	12.1	10.4
Gorenjska	7.9	7.3	9.6	8.7	9.8	10.0	24.3	30.1	32.6	31.7	30.5	26.7
Goriška	12.7	13.5	11.8	10.9	11.7	10.4	19.1	19.3	19.9	18.0	16.8	15.7
Savinjska	11.0	13.8	13.0	10.8	10.8	10.4	22.2	21.6	22.7	23.3	22.4	20.3
Jugovzhodna Slovenija	20.0	16.5	14.5	13.2	13.0	13.1	19.6	21.3	23.1	21.0	19.7	17.4
Pomurska	16.1	13.3	12.2	12.1	11.6	11.4	8.7	10.2	12.8	12.7	11.4	9.6
Notranjsko-kraška	15.6	16.2	14.1	12.3	12.5	12.2	15.4	18.0	21.2	18.8	16.1	13.9
Podravska	13.8	13.8	10.5	9.9	10.5	10.6	21.3	21.5	25.4	24.9	22.5	19.4
Koroška	10.9	10.5	14.6	12.7	13.7	13.6	19.0	18.3	19.0	18.6	16.8	15.5
Spodnjeposavska	9.8	9.8	9.0	8.8	9.4	9.8	18.4	18.9	21.5	20.6	18.8	17.5
Zasavska	17.2	13.7	10.4	9.5	8.7	7.6	19.4	23.4	25.5	24.2	21.6	19.7
SLOVENIJA	12.7	12.4	11.0	10.3	11.0	10.8	20.1	21.8	24.2	23.1	21.1	18.6

Vir: ZRSZ, preračuni UMAR. Data: ESS, calculations by IMAD.

Opomba: * Teritorialni gradnik za izračun statističnih regij so upravne enote. Note: * Statistical regions are calculated from the territorial units data.

Tabela 19: Značilne skupine registriranih brezposelnih oseb*
Table 19: Groups of Registered Unemployed Persons*

STATISTIČNE REGIJE	% starih nad 40 let med brezposelnimi						% žensk med brezposelnimi					
	% of persons above 40 in unemployment						% of female in unemployment					
	1996	1997	1998	1999	2000	I-VI 2001	1996	1997	1998	1999	2000	I-VI 2001
SKTE 2 / NUTS 2												
Ljubljanska urbana regija	40.7	46.3	50.9	51.7	55.0	54.4	46.4	47.6	49.1	49.4	49.4	49.3
Preostala Slovenija	35.7	39.7	44.9	47.7	50.9	50.4	48.4	49.1	50.1	50.9	51.1	50.4
SKTE 3 / NUTS 3												
Osrednjeslovenska	40.7	46.3	50.9	51.7	55.0	54.4	46.4	47.6	49.0	49.4	49.4	49.3
Obalno-kraška	39.6	43.6	48.3	50.3	51.3	49.7	56.1	54.9	56.4	56.2	54.9	52.5
Gorenjska	40.3	47.8	54.8	57.5	62.0	60.4	51.1	52.5	53.8	55.4	54.8	53.7
Goriška	37.5	39.2	44.3	46.4	52.1	51.1	52.2	50.4	51.1	53.3	54.4	52.9
Savinjska	35.3	38.5	43.0	46.0	49.9	48.8	48.4	49.3	50.2	50.8	50.4	49.7
Jugovzhodna Slovenija	37.1	42.4	50.1	51.6	54.3	54.9	47.7	48.9	51.9	50.1	49.4	49.6
Pomurska	29.0	32.0	36.0	38.8	40.9	41.5	41.2	42.2	41.8	44.1	45.2	44.1
Notranjsko-kraška	32.8	40.3	46.8	48.0	50.7	49.8	52.6	52.5	53.3	55.3	55.7	55.7
Podravska	36.4	40.3	45.0	48.4	51.5	51.3	47.3	48.1	49.2	50.2	51.4	51.4
Koroška	30.1	31.6	40.9	43.1	48.5	50.4	54.7	52.5	52.6	51.7	52.4	49.7
Spodnjeposavska	34.5	37.4	42.5	46.3	49.2	50.1	44.8	45.2	48.2	47.9	47.8	48.6
Zasavska	35.6	39.2	43.4	45.5	46.5	45.3	52.6	55.8	54.7	55.8	54.2	53.5
SLOVENIJA	36.6	40.8	46.0	48.5	51.7	51.2	48.1	48.8	49.9	50.6	50.7	50.2

Vir: ZRSZ, preračuni UMAR. Data: ESS, calculations by IMAD.

Opomba: * Teritorialni gradnik za izračun statističnih regij so upravne enote. Note: * Statistical regions are calculated from the territorial units data.

Tabela 20: Bruto domači proizvod na prebivalca po regijah, 1997-1999
Table 20: Gross Domestic Product by Regions, 1997-1999

STATISTIČNE REGIJE STATISTICAL REGIONS	1997				1998			
	v 1000 SIT	PPS	Indeks / Index		v 1000 SIT	PPS	Indeks / Index	
			SLO=100	EU-15=100			SLO=100	EU-15=100
SKTE 2 / NUTS 2								
Ljubljanska urbana regija	1939	16959	132	87	2169	17845	132	88
Preostala Slovenija	1310	11457	90	59	1470	12092	90	60
SKTE 3 / NUTS 3								
Osrednjeslovenska	1939	16959	132	87	2169	17845	132	88
Obalno-kraška	1507	13184	103	68	1731	14241	105	70
Gorenjska	1356	11860	93	61	1530	12586	93	62
Goriška	1446	12646	99	65	1679	13807	102	68
Savinjska	1375	12030	94	62	1503	12362	92	61
Jugovzhodna Slovenija	1359	11884	93	61	1529	12581	93	62
Pomurska	1136	9935	78	51	1279	10524	78	52
Notranjsko-kraška	1253	10962	86	57	1425	11720	87	58
Podravska	1207	10560	83	54	1350	11107	82	55
Koroška	1272	11123	87	57	1421	11687	87	58
Spodnjeposavska	1254	10967	86	57	1393	11461	85	56
Zasavska	1205	10543	82	54	1329	10936	81	54
SLOVENIJA	1463	12800	100	66	1641	13500	100	67
EU-15		19400		100		20300		100
STATISTIČNE REGIJE STATISTICAL REGIONS	1999				1997-1999			
	v 1000 SIT	PPS	Indeks / Index		v 1000 SIT	PPS	Indeks / Index	
			SLO=100	EU-15=100			SLO=100	EU-15=100
SKTE 2 / NUTS 2								
Ljubljanska urbana regija	2462	19425	134	91	2190	18077	133	89
Preostala Slovenija	1635	12905	89	61	1472	12151	89	60
SKTE 3 / NUTS 3								
Osrednjeslovenska	2462	19425	134	91	2190	18077	133	89
Obalno-kraška	1924	15180	105	71	1721	14203	104	70
Gorenjska	1693	13358	92	63	1526	12602	93	62
Goriška	1875	14794	102	69	1666	13748	101	68
Savinjska	1674	13211	91	62	1517	12535	92	62
Jugovzhodna Slovenija	1673	13203	91	62	1521	12557	92	62
Pomurska	1407	11103	77	52	1274	10519	77	52
Notranjsko-kraška	1569	12384	85	58	1416	11689	86	57
Podravska	1525	12035	83	57	1361	11233	83	55
Koroška	1590	12551	87	59	1428	11787	87	58
Spodnjeposavska	1535	12113	84	57	1393	11511	85	57
Zasavska	1475	11639	80	55	1336	11038	81	54
SLOVENIJA	1837	14500	100	68	1647	13600	100	67
EU-15		21300		100		20333		100

Vir: Predhodni podatki SURS, Eurostat; izračuni UMAR.

Data: Preliminary data SORS, Eurostat; calculations by IMAD.

Tabela 21: Bruto dodana vrednost v osnovnih cenah ¹ - struktura po dejavnosti, 1997
Table 21: Gross Value Added - Activity Structure, 1997

Dejavnosti / Activity	Slovenija	Statistične regije (stare) / Statistical Regions (old)												
		Pomurska	Podravska	Koroška	Savinjska	Zasavska	Spodnje-posavska	Dolenjska	Osrednje-slovenska	Gorenjska	Notranjsko-kraška	Goriška	Obalno-kraška	
DEJAVNOSTI - SKUPAJ ACTIVITIES - TOTAL	100.0	100.0	100.0	100.0	100.0	100.0	100.0	100.0	100.0	100.0	100.0	100.0	100.0	100.0
A+B Kmetijstvo, lov, gozdarstvo in ribištvo Agriculture, hunting, forestry and fishing	4.2	12.6	5.4	4.9	4.6	1.7	8.0	6.5	1.9	2.8	9.1	4.9	3.2	
C+D Rudarstvo in predelovalne dejavnosti Mining, quarrying and manufacturing	28.9	31.9	26.1	40.3	35.8	43.5	25.7	39.2	22.7	37.7	32.5	31.0	17.4	
E Oskrba z elektriko, plinom in vodo Electricity, gas and water supply	2.9	1.8	2.7	4.6	4.1	7.5	13.8	2.1	1.8	2.1	2.4	2.6	1.7	
F Gradbeništvo Construction	5.6	5.5	6.1	4.8	6.6	5.6	4.8	7.0	5.1	4.7	5.6	6.4	5.3	
G Trgovina, popravila motornih vozil Wholesale, retail; certain repair	11.5	9.1	10.9	7.1	9.9	7.4	8.7	7.1	14.9	10.6	7.7	9.5	13.4	
H Gostinstvo Hotels and restaurants	3.0	3.6	2.7	2.7	2.9	1.3	3.3	2.1	2.1	3.9	3.5	5.7	6.3	
I Promet, skladiščenje, zveze Transport, storage and communication	8.0	5.5	7.9	5.8	7.2	4.8	6.4	6.7	7.8	10.0	11.5	7.4	14.0	
J Finančno posredništvo Financial intermediation	4.3	2.7	4.4	2.4	2.7	2.5	3.1	3.8	6.2	2.3	2.8	3.3	4.7	
K Nepremičnine, najem in poslovne storitve Real estate, renting and business activities	11.4	9.3	12.4	10.9	10.2	10.4	8.9	9.2	13.8	9.9	8.5	8.3	9.8	
L Javna uprava, obvezno soc. zav. Public administration & defence, comp.soc.sec.	5.8	4.7	4.9	4.1	3.8	3.3	5.2	5.1	8.2	4.3	7.1	4.6	6.0	
M Izobraževanje Education	5.7	5.7	6.9	5.4	5.0	4.8	4.5	4.9	6.3	5.0	5.2	5.0	5.2	
N Zdravstvo in socialno varstvo Health and social work	5.3	6.0	6.8	5.3	4.9	4.7	6.1	5.2	5.2	3.6	2.8	4.6	6.2	
O Druge javne skupne in osebne storitve Other social and personal services	3.4	1.4	2.8	1.7	2.7	2.5	1.5	1.3	4.2	2.9	1.4	6.7	6.7	
P Zasebna gospodinjstva z zaposlenim osebjem Private households with employees	100.0	99.8	100.0	100.0	100.4	100.0	100.0	100.2	100.2	99.8	100.1	100.0	99.9	

Vir: SURS. **Opomba:** ¹ Pred prilagoditvijo s predpisanimi bančnimi obrestmi.
Source: SORS. **Note:** ¹ Unadjusted with FISIM.

Tabela 22: Bruto dodana vrednost v osnovnih cenah ¹ - struktura po regijah, 1997
Table 22: Gross Value Added - Regional Structure, 1997

Dejavnosti / Activity	Slovenija	Statistične regije (stare) / Statistical Regions (old)											
		Pomurska	Podravska	Koroška	Savinjska	Zasavska	Spodnje-posavska	Dolenjska	Osrednje-slovenska	Gorenjska	Notranjsko-kraška	Goriška	Obalno-kraška
DEJAVNOSTI - SKUPAJ ACTIVITIES - TOTAL	100.0	4.9	13.3	3.2	12.1	1.9	3.1	5.2	33.5	9.1	2.2	6.0	5.3
A+B Kmetijstvo, lov, gozdarstvo in ribištvo Agriculture, hunting, forestry and fishing	100.0	14.7	17.0	3.7	13.2	0.8	5.8	8.0	15.2	6.0	4.7	6.9	4.0
C+D Rudarstvo in predelovalne dejavnosti Mining, quarrying and manufacturing	100.0	5.4	12.0	4.5	15.1	2.9	2.7	7.1	26.3	11.9	2.4	6.4	3.2
E Oskrba z elektriko, plinom in vodo Electricity, gas and water supply	100.0	3.2	12.5	5.2	17.5	5.1	14.7	3.8	20.8	6.8	1.8	5.5	3.1
F Gradbeništvo Construction	100.0	4.8	14.5	2.8	14.3	2.0	2.6	6.5	30.8	7.7	2.2	6.8	5.0
G Trgovina, popravila motornih vozil Wholesale, retail; certain repair	100.0	3.9	12.6	2.0	10.1	1.3	2.3	3.2	43.5	8.4	1.5	4.9	6.2
H Gostinstvo Hotels and restaurants	100.0	5.9	11.8	2.9	11.6	0.8	3.3	3.7	23.2	11.8	2.5	11.3	11.1
I Promet, skladiščenje, zveze Transport, storage and communication	100.0	3.4	13.2	2.3	11.0	1.2	2.5	4.4	32.7	11.4	3.1	5.6	9.4
J Finančno posredništvo Financial intermediation	100.0	3.1	13.6	1.8	7.8	1.2	2.2	4.6	48.6	5.0	1.4	4.7	5.9
K Nepremičnine, najem in poslovne storitve Real estate, renting and business activities	100.0	4.0	14.5	3.1	10.8	1.8	2.4	4.2	40.7	8.0	1.6	4.4	4.6
L Javna uprava, obvezno soc. zav. Public administration & defence, comp.soc.sec.	100.0	4.0	11.2	2.3	7.8	1.1	2.7	4.6	46.8	6.7	2.7	4.7	5.5
M Izobraževanje Education	100.0	4.9	16.1	3.0	10.5	1.6	2.4	4.5	36.8	8.0	2.0	5.2	4.9
N Zdravstvo in socialno varstvo Health and social work	100.0	5.7	17.2	3.3	11.4	1.7	3.6	5.1	32.9	6.3	1.2	5.3	6.3
O Druge javne skupne in osebne storitve Other social and personal services	100.0	2.0	10.9	1.6	9.4	1.4	1.4	1.9	40.6	7.8	0.9	11.7	10.4

Vir: SURS. **Opomba:** ¹ Pred prilagoditvijo s predpisanimi bančnimi obrestni.

Source: SORS. **Note:** ¹ Unadjusted with FISIM.

Tabela 23: Bruto dodana vrednost¹ in osnova za dohodnino na prebivalca
Table 23: Gross Value Added¹ and Taxable Earnings per Capita

- indeks ravni; SLO=100 / - index level; SLO=100

STATISTIČNE REGIJE STATISTICAL REGIONS	Bruto dodana vrednost na prebivalca ¹					Osnova za dohodnino na prebivalca				
	Gross value added per capita ¹					Taxable earnings per capita				
	1996	1997	1998	1999	2000	1996	1997	1998	1999	2000
SKTE 2 / NUTS 2										
Ljubljanska urbana regija	152.1	155.8	155.9	157.1	153.4	123.7	123.6	123.0	122.9	123.5
Preostala Slovenija	83.1	82.0	81.9	81.5	82.6	92.3	92.4	92.6	92.6	92.3
SKTE 3 / NUTS 3										
Osrednjeslovenska	152.1	155.8	155.9	157.1	153.4	123.7	123.6	123.0	122.9	123.5
Obalno-kraška	99.1	102.9	99.8	100.2	99.1	110.1	114.9	116.3	114.8	110.9
Gorenjska	93.8	96.6	92.8	93.4	92.9	100.9	100.8	99.1	100.1	101.5
Goriška	106.1	103.0	103.3	104.0	104.9	106.4	111.8	112.7	111.6	110.1
Savinjska	91.6	89.9	88.7	87.0	87.0	92.4	89.6	89.1	86.7	89.6
Jugovzhodna Slovenija	88.5	90.8	97.7	94.9	98.5	90.3	90.3	92.6	92.4	90.8
Pomurska	57.8	53.0	51.1	50.2	48.6	77.5	75.2	74.7	80.7	75.2
Notranjsko-kraška	61.8	61.1	58.7	59.4	63.6	96.8	100.2	100.4	100.4	101.5
Podravska	71.5	71.8	71.8	71.3	71.5	84.2	84.3	84.5	83.7	84.6
Koroška	74.9	68.3	70.2	72.8	71.7	87.1	84.5	86.4	87.0	86.1
Spodnjeposavska	69.0	55.3	59.9	62.3	80.6	85.2	85.0	86.6	87.9	85.8
Zasavska	87.2	83.1	84.9	82.9	80.8	96.9	94.8	93.1	96.2	94.6
SLOVENIJA	100.0	100.0	100.0	100.0	100.0	100.0	100.0	100.0	100.0	100.0

Vir: APP, SURS, izračuni UMAR.

Data: AP, SORS, calculations by IMAD.

Opomba: ¹ iz zaključnih računov po metodologiji UMAR.Note: ¹ according to IMAD methodology on the basis of business results of commercial companies.

Tabela 24: Rezultat poslovanja regij v letih 1998, 1999 in 2000
Table 24: Business Results in Regions in 1998, 1999 and 2000

STATISTIČNE REGIJE / STATISTICAL REGIONS	Čisti dobiček poslovnega leta		Čista izguba poslovnega leta		Razlika	Čisti dobiček poslovnega leta		Čista izguba poslovnega leta		Razlika	Čisti dobiček poslovnega leta		Čista izguba poslovnega leta		Razlika	
	Net profit for the financial year		Net loss for the financial year		Difference	Net profit for the financial year		Net loss for the financial year		Difference	Net profit for the financial year		Net loss for the financial year		Difference	
	1998					v 1000 SIT	1999				v 1000 SIT	2000				v 1000 SIT
	v 1000 SIT	%	v 1000 SIT	%	v 1000 SIT		%	v 1000 SIT	%	v 1000 SIT		%	v 1000 SIT	%	v 1000 SIT	
SKTE 2 / NUTS 2																
Ljubljanska urbana regija	22,873,970	44.5				60,311,485	48.5			60,311,485	45,848,568	36.9			45,848,568	
Preostala Slovenija	13,662,313	26.6				59,209,046	47.6			59,209,046	71,671,873	57.6			71,671,873	
SKTE 3 / NUTS 3																
Osrednjeslovenska	22,873,970	44.5			22,873,970	60,311,485	48.5			60,311,485	45,848,568	36.9			45,848,568	
Obalno-kraška	8,173,748	15.9			8,173,748	10,847,408	8.7			10,847,408	11,542,156	9.3			11,542,156	
Gorenjska	367,928	0.7			367,928	8,881,739	7.1			8,881,739	12,818,031	10.3			12,818,031	
Goriška	6,585,618	12.8			6,585,618	9,652,879	7.8			9,652,879	12,371,648	9.9			12,371,648	
Savinjska	2,433,820	4.7			2,433,820	8,501,535	6.8			8,501,535	4,911,059	3.9			4,911,059	
Jugovzhodna Slovenija	8,268,542	16.1			8,268,542	9,352,270	7.5			9,352,270	18,302,449	14.7			18,302,449	
Pomurska	596,467	1.2			596,467	3,563,860	2.9			3,563,860			-5401138	79.1	-5,401,138	
Notranjsko-kraška	906,494	1.8			906,494	2,172,794	1.7			2,172,794	3,383,819	2.7			3,383,819	
Podravska			7,790,996	52.6	-7,790,996	8,052,042	6.5			8,052,042	6,987,814	5.6			6,987,814	
Koroška	1,143,408	2.2			1,143,408	2,980,288	2.4			2,980,288	2,838,966	2.3			2,838,966	
Spodnjeposavska			6,191,686	41.8	-6,191,686			-2,075,177	43.3	-2,075,177	5,341,005	4.3			5,341,005	
Zasavska			831,030	5.6	-831,030			-2,720,592	56.7	-2,720,592			-1423936	20.9	-1,423,936	
SLOVENIJA	51,349,995	100.0	14,813,712	100.0	36,536,283	124,316,300	100.0	-4,795,769	100.0	119,520,531	124,345,515	100	-6,825,074	100	117,520,441	

Vir: APP, izračuni UMAR. Data: AP, calculations by IMAD.

Tabela 25: Nekateri kazalci uspešnosti in značilnosti poslovanja gospodarskih družb v letih 1999 in 2000
Table 25: Selected Indicators of Business Results and Characteristics in Enterprises in 1999 and 2000

STATISTIČNE REGIJE / STATISTICAL REGIONS	Ekonomičnost poslovanja ¹		Donosnost prihodkov ²		Produktivnost ³		Kapitalna intenzivnost ⁴		Investicijska intenzivnost ⁵		Finančna struktura ⁶	
	Operating revenues to expences ¹		Profit margin ²		Productivity ³		Capital intensity ⁴		Investment intensity ⁵		Financial structure ⁶	
	1999	2000	1999	2000	1999	2000	1999	2000	1999	2000	1999	2000
SKTE 2 / NUTS 2												
Ljubljanska urbana regija	1.02	1.02	0.02	0.01	20823	23596	25296	29299	12.7	12.9	50.4	52.8
Preostala Slovenija	1.01	1.02	0.01	0.01	13584	15659	17794	20202	12.5	12.8	49.0	50.4
SKTE 3 / NUTS 3												
Osrednjeslovenska	1.02	1.02	0.02	0.01	20823	23596	25296	29299	12.7	12.9	50.4	52.8
Obalno-kraška	1.01	1.02	0.03	0.02	17338	21317	27132	30752	11.3	12.5	53.2	51.1
Gorenjska	1.00	1.01	0.01	0.02	13101	14944	16746	19266	12.3	12.7	43.3	44.6
Goriška	1.02	1.03	0.02	0.03	14455	15841	18223	20508	12.0	13.3	42.6	42.5
Savinjska	1.01	1.01	0.01	0.01	13999	15678	22440	26147	15.5	15.4	62.5	64.6
Jugovzhodna Slovenija	1.03	1.03	0.02	0.03	18152	20235	14381	16356	11.7	12.3	45.2	45.0
Pomurska	1.01	1.00	0.02	-0.02	10063	11869	11572	12488	12.2	12.6	40.5	45.6
Notranjsko-kraška	1.02	1.03	0.02	0.03	10860	12436	11049	12750	13.5	14.2	44.4	43.4
Podravska	1.01	1.01	0.01	0.01	12522	14157	16254	17946	10.1	10.4	40.6	43.6
Koroška	1.02	1.02	0.02	0.01	11467	16397	10156	12926	12.9	12.2	55.6	60.1
Spodnjeposavska	1.01	1.06	-0.01	0.03	12679	15572	25311	27782	14.2	12.3	51.9	51.0
Zasavska	1.01	1.01	-0.03	-0.01	9968	11054	15094	16253	9.7	8.9	36.6	36.5
SLOVENIJA	1.01	1.02	0.02	0.01	15911	18212	20205	23129	12.6	12.9	49.5	51.4

Vir: APP, izračuni UMAR. Data: AP, calculations by IMAD.

Opombe: ¹Ekonomičnost poslovanja = poslovni prihodki / poslovni odhodki, ²Donosnost prihodkov = dobiček / celotni prihodki, ³Produktivnost = prihodki od poslovanja / zaposleni, ⁴Kapitalna intenzivnost = sredstva / zaposleni, ⁵Investicijska intenzivnost = izdatki za investicije / sredstva, ⁶Finančna struktura = delež dolga v virih sredstev.

Notes: ¹Operating revenues to expences = operating revenues / expences, ²Profit margin = operating profit / net revenues, ³Productivity = operating revenues / employees, ⁴Capital intensity = assets / employees, ⁵Investment intensity = investment outlays / assets, ⁶Financial structure = share of debt in capital and liabilities.

Tabela 26: Nekateri kazalci uspešnosti in značilnosti poslovanja gospodarskih družb v letih 1999 in 2000
Table 26: Selected Indicators of Business Results and Characteristics in Enterprises in 1999 and 2000

indeks ravni; SLO=100 / index level; SLO=100

STATISTIČNE REGIJE / STATISTICAL REGIONS	Ekonomičnost poslovanja ¹		Donosnost prihodkov ²		Produktivnost ³		Kapitalna intenzivnost ⁴		Investicijska intenzivnost ⁵		Finančna struktura ⁶	
	Operating revenues to expences ¹		Profit margin ²		Productivity ³		Capital intensity ⁴		Investment intensity ⁵		Financial structure ⁶	
	1999	2000	1999	2000	1999	2000	1999	2000	1999	2000	1999	2000
SKTE 2 / NUTS 2												
Ljubljanska urbana regija	100.2	99.9	119.7	92.9	130.9	129.6	125.2	126.7	100.6	100.3	101.7	102.8
Preostala Slovenija	99.8	100.1	85.7	105.1	85.4	86.0	88.1	87.3	99.6	99.8	98.9	98.1
SKTE 3 / NUTS 3												
Osrednjeslovenska	100.2	99.9	119.7	92.9	130.9	129.6	125.2	126.7	100.6	100.3	101.7	102.8
Obalno-kraška	99.7	100.5	164.7	172.3	109.0	117.0	134.3	133.0	90.0	96.9	107.4	99.5
Gorenjska	98.7	99.2	86.4	132.8	82.3	82.1	82.9	83.3	98.1	99.0	87.3	86.7
Goriška	100.8	101.0	149.2	200.4	90.8	87.0	90.2	88.7	95.7	103.0	85.9	82.7
Savinjska	99.4	99.2	65.4	38.9	88.0	86.1	111.1	113.0	123.0	119.9	126.3	125.6
Jugovzhodna Slovenija	101.3	101.9	113.0	223.4	114.1	111.1	71.2	70.7	92.9	95.5	91.2	87.6
Pomurska	99.9	98.0	105.3	-163.1	63.3	65.2	57.3	54.0	97.2	98.2	81.7	88.7
Notranjsko-kraška	100.2	101.0	144.5	221.0	68.3	68.3	54.7	55.1	106.9	110.7	89.5	84.4
Podravska	99.6	99.4	63.0	56.1	78.7	77.7	80.4	77.6	80.4	80.6	81.9	84.7
Koroška	100.9	100.0	102.1	79.4	72.1	90.0	50.3	55.9	102.2	94.6	112.3	116.9
Spodnjeposavska	99.6	104.4	-87.9	215.4	79.7	85.5	125.3	120.1	112.6	95.6	104.7	99.2
Zasavska	99.2	99.7	-175.2	-97.8	62.7	60.7	74.7	70.3	77.3	69.4	73.9	71.1
SLOVENIJA	100.0	100.0	100.0	100.0	100.0	100.0	100.0	100.0	100.0	100.0	100.0	100.0

Vir: APP, izračuni UMAR. Data: AP, calculations by IMAD.

Opombe: ¹Ekonomičnost poslovanja = poslovni prihodki / poslovni odhodki, ²Donosnost prihodkov = dobiček / celotni prihodki, ³Produktivnost = prihodki od poslovanja / zaposleni, ⁴Kapitalna intenzivnost = sredstva / zaposleni, ⁵Investicijska intenzivnost = izdatki za investicije / sredstva, ⁶Finančna struktura = delež dolga v virih sredstev.

Notes: ¹Operating revenues to expences = operating revenues / expences, ²Profit margin = operating profit / net revenues, ³Productivity = operating revenues / employees, ⁴Capital intensity = assets / employees

⁵Investment intensity = investment outlays / assets, ⁶Financial structure = share of debt in capital and liabilities.

**OBMOČJA S
POSEBNIMI
RAZVOJNIMI
PROBLEMI**

Tabela 27: Območja s posebnimi razvojnimi problemi (OPRP) ¹
Table 27: Areas with Special Developmental Problems (ASDP) ¹

Šifra/ Code	Statistična regija (SKTE 3) Občina (SKTE 5)	Površina	Prebivalci 31.3.1999	St. registrirane brezposelnosti I-VI 1999	Indeks rasti preb. 1991-1999	Obmejni pas = *	Nemestna obmejna občina s HR = *	Bruto osnova za dohodnino na prebivalca, 1997	% delovno aktivnega prebival. v kmetijstvu od skupnega preb., oktober 1999	Razvojno omejevana območja - narava = *	Razvojno omejevana območja - kmetijstvo = *	
	Statistical Region (NUTS 3) Municipalities (NUTS 5)	Area	Population 31.3.1999	Registered unemployment rate I-VI 1999	Population growth index 1991 - 1999	Border area = *	Municipalities along the border with CRO, exception town municipalities = *	Taxable earnings per capita, 1997	% of persons in employment in agriculture from the total popul., oct. 1999	Developmentally limited areas - nature = *	Developmentally limited areas - agriculture = *	
		km ²		%	Indeks/Index SLO = 100			SIT	Indeks/Index SLO = 100	%	Indeks/Index SLO = 100	
OSREDNJE SLOVENSKA		2545	484675	10.4	74.6	102.9		856584	123.6	
23	Domžale	72	29131	9.2	65.5	108.2		787416	113.6	1.2	46.6	*
186	Trzin	9	2996	8.3	59.4	112.1		1045213	150.8	0.3	12.0	*
68	Lukovica	75	4742	7.6	54.6	109.0		612531	88.4	3.2	126.4	*
72	Mengeš	22	6531	8.7	62.5	105.3		769585	111.0	1.4	54.4	*
77	Moravče	61	4278	7.6	54.0	106.0		593642	85.7	2.6	104.5	*
32	Grosuplje	134	14995	11.2	79.8	112.4		759761	109.6	2.2	86.3	*
39	Ivančna gorica	227	13081	10.8	77.4	108.1		610438	88.1	4.2	166.6	*
20	Dobrepolje	95	3501	8.7	62.3	102.0		584198	84.3	3.8	152.3	*
43	Kamnik	266	25831	10.0	71.5	104.4		665779	96.1	1.7	66.5	*
164	Komenda	24	4276	8.1	57.7	106.1		717105	103.5	1.2	49.0	*
60	Litija	316	19111	14.0	100.2	103.6		599437	86.5	2.9	114.0	*
64	Logatec	173	10811	6.3	45.0	110.7		670199	96.7	1.8	72.7	*
61	Ljubljana	275	270507	10.9	78.1	99.2		966061	139.4	0.4	14.7	*
162	Horjul	33	2583	6.7	48.1	106.8		663700	95.8	2.3	93.0	*
21	Dobrova-Polhov Gradec	117	6304	5.8	41.3	108.6		669050	96.5	2.9	116.2	*
22	Dol pri Ljubljani	33	4120	17.3	123.9	110.2		758911	109.5	1.4	55.2	*
37	Ig	99	5072	5.2	36.9	112.8		722042	104.2	2.2	86.5	*
8	Brezovica	91	8887	6.0	42.6	114.1		757809	109.3	1.0	39.4	*
71	Medvode	78	13854	13.2	94.1	108.9		800041	115.4	0.5	20.5	*
123	Škofljica	43	6253	5.5	39.6	122.1		791333	114.2	0.9	36.1	*
134	Velike Lašče	103	3573	24.4	174.1	106.5		652115	94.1	3.6	144.3	*
138	Vodice	31	3771	6.2	44.2	107.6		693456	100.1	2.0	81.5	*
140	Vrhnika	126	16737	8.3	59.1	105.4		810287	116.9	1.2	48.5	*
5	Borovnica	42	3730	7.3	51.9	104.2		763887	110.2	1.1	45.6	*

Nadaljevanje na naslednji strani/cont. on next page.

Tabela 27: Območja s posebnimi razvojnimi problemi (OPRP) ¹
Table 27: Areas with Special Developmental Problems (ASDP) ¹

Šifra/ Code	Statistična regija (SKTE 3) Občina (SKTE 5)	Površina	Prebivalci 31.3.1999	St. registrirane brezposelnosti I-VI 1999	Indeks rasti preb. 1991-1999	Obmejni pas = *	Nemestna obmejna občina s HR = *	Bruto osnova za dohodnino na prebivalca, 1997	% delovno aktivnega prebival. v kmetijstvu od skupnega preb., oktober 1999		Razvojno omejevana območja - narava = *	Razvojno omejevana območja - kmetijstvo = *	
	Statistical Region (NUTS 3) Municipalities (NUTS 5)	Area	Population 31.3.1999	Registered unemployment rate I-VI 1999	Population growth index 1991 - 1999	Border area = *	Municipalities along the border with CRO, exception town municipalities = *	Taxable earnings per capita, 1997	% of persons in employment in agriculture from the total population, oct. 1999		Developmen- tally limited areas - nature = *	Developmetnally limited areas - agriculture = *	
		km ²		%	Indeks/Index SLO = 100			SIT	Indeks/Index SLO = 100	%	Indeks/Index SLO = 100		
OBALNO-KRAŠKA		1045	102604	10.4	74.0	102.8		796467	114.9		
40	Izola	29	14407	14.3	102.5	104.6	*	764863	110.4	0.6	22.8	*	*
50	Koper	311	47600	10.0	71.7	103.9	*	791693	114.2	1.1	45.8	*	*
90	Piran	45	17332	9.2	65.4	103.4	*	806516	116.4	0.8	31.0	*	
111	Sežana	217	11772	8.8	63.0	99.2	*	865401	124.9	1.8	73.4	*	*
35	Hrpelje - Kozina	192	4098	12.3	88.0	98.4	*	750401	108.3	2.4	94.5	*	*
49	Komen	103	3603	9.8	69.8	97.5	*	776962	112.1	2.2	89.3	*	*
19	Divača	148	3792	7.2	51.7	100.1		784621	113.2	1.5	59.9	*	*
GORENJSKA		2137	195594	12.5	89.3	102.0		698975	100.8		
41	Jesenice	76	22026	17.6	125.9	97.7	*	605332	87.3	0.0	1.8		*
192	Žirovnica	43	3989	11.9	85.0	102.8	*	801692	115.7	0.3	13.0		
53	Kranjska Gora	256	5411	12.6	89.8	98.2	*	774930	111.8	0.6	25.8		*
52	Kranj	148	51722	14.2	101.4	101.7		768301	110.8	0.8	30.7	*	
12	Cerklje na Gorenjskem	78	6207	9.6	68.6	107.9		644357	93.0	3.5	139.9	*	
82	Naklo	28	4807	11.9	84.8	106.9		726549	104.8	1.9	75.3		*
95	Preddvor	87	2967	10.7	76.3	104.1	*	689351	99.5	1.8	73.9	*	*
163	Jezerško	69	669	11.1	79.0	101.5	*	654242	94.4	1.5	58.6		*
117	Šenčur	43	8177	9.8	70.0	108.1		723166	104.3	2.2	87.3	*	
102	Radovljica	119	18058	13.7	98.1	99.7		699956	101.0	1.0	39.3		
4	Bohinj	334	5220	8.6	61.3	100.4		626594	90.4	2.2	87.1		*
3	Bled	189	11024	10.2	72.6	100.4		729497	105.3	2.6	104.3		*
122	Škofja Loka	145	21948	8.6	61.5	105.3		732450	105.7	1.4	55.3	*	*
27	Gorenja vas - Poljane	153	6729	7.8	55.7	106.2		540527	78.0	3.7	147.5	*	*

Nadaljevanje na naslednji strani/cont. on next page.

Tabela 27: Območja s posebnimi razvojnimi problemi (OPRP) ¹
Table 27: Areas with Special Developmental Problems (ASDP) ¹

Šifra/ Code	Statistična regija (SKTE 3) Občina (SKTE 5)	Površina	Prebivalci 31.3.1999	St. registrirane brezposelnosti I-VI 1999		Indeks rasti preb. 1991-1999	Obmejni pas = *	Nemestna obmejna občina s HR = *	Bruto osnova za dohodnino na prebivalca, 1997		% delovno aktivnega prebival. v kmetijstvu od skupnega preb., oktober 1999		Razvojno omejevana območja - narava = *	Razvojno omejevana območja - kmetijstvo = *
	Statistical Region (NUTS 3) Municipalities (NUTS 5)	Area	Population 31.3.1999	Registered unemployment rate I-VI 1999		Population growth index 1991 - 1999	Border area = *	Municipalities along the border with CRO, exception town municipalities = *	Taxable earnings per capita, 1997		% of persons in employment in agriculture from the total population, oct. 1999		Developmentally limited areas - nature = *	Developmentally limited areas - agriculture = *
		km ²		%	Indeks/Index SLO = 100				SIT	Indeks/Index SLO = 100	%	Indeks/Index SLO = 100		
146	Železniki	165	6717	10.2	73.0	104.7			622830	89.9	2.0	80.6	*	*
147	Žiri	49	4861	7.5	53.4	103.3			630715	91.0	1.5	59.0	*	*
131	Tržič	155	15062	13.6	97.0	100.6	*		627903	90.6	0.7	29.3		*
GORIŠKA		2326	119793	8.0	57.0	99.9			774724	111.8		
1	Ajdovščina	245	17789	8.0	56.9	102.0			710956	102.6	2.3	93.7	*	*
136	Vipava	107	5208	7.7	54.7	100.3			680185	98.1	4.2	165.9	*	*
36	Idrija	294	11980	6.5	46.5	99.7			810811	117.0	1.8	70.3	*	*
14	Cerkno	132	5168	5.2	37.0	99.7			751741	108.5	2.6	102.0	*	*
84	Nova Gorica	309	36142	8.0	57.2	100.2	*		889123	128.3	1.4	56.3	*	*
183	Šempeter - Vrtojba	15	6326	7.7	54.7	105.8	*		916698	132.3	1.5	60.5	*	
44	Kanal	147	6316	8.3	59.3	95.6	*		707943	102.1	1.7	67.3	*	*
75	Miren - Kostanjevica	63	4767	9.0	64.3	101.3	*		733250	105.8	2.3	92.3	*	*
7	Brda	72	5774	7.8	56.0	100.3	*		655056	94.5	7.0	277.7	*	*
128	Tolmin	382	12296	8.6	61.8	96.2			675843	97.5	2.9	116.5	*	*
46	Kobarid	193	4609	11.3	80.4	95.8	*		610874	88.1	2.4	94.6	*	*
6	Bovec	367	3418	10.2	72.9	101.2	*		644129	92.9	2.3	91.0	*	*
SAVINJSKA		2384	255171	15.9	113.5	99.9			621127	89.6		
11	Celje	95	49381	20.2	144.3	97.5			703840	101.5	0.7	26.8	*	
127	Štore	28	4115	22.7	162.4	96.7			494191	71.3	1.4	54.2		*
139	Vojnik	75	7730	16.6	118.8	98.9			561638	81.0	2.0	81.4		*
155	Dobrna	32	2058	13.1	93.5	101.9			540865	78.0	4.1	162.1		*
57	Laško	197	13913	14.8	105.5	98.3			673393	97.2	2.7	108.2	*	*

Nadaljevanje na naslednji strani/cont. on next page.

Tabela 27: Območja s posebnimi razvojnimi problemi (OPRP) ¹
Table 27: Areas with Special Developmental Problems (ASDP) ¹

Šifra/ Code	Statistična regija (SKTE 3) Občina (SKTE 5)	Površina	Prebivalci 31.3.1999	St. registrirane brezposelnosti I-VI 1999		Indeks rasti preb. 1991-1999	Obmejni pas = *	Nemestna obmejna občina s HR = *	Bruto osnova za dohodnino na prebivalca, 1997		% delovno aktivnega prebival. v kmetijstvu od skupnega preb., oktober 1999		Razvojno omejevana območja - narava = *	Razvojno omejevana območja - kmetijstvo = *
	Statistical Region (NUTS 3) Municipalities (NUTS 5)	Area	Population 31.3.1999	Registered unemployment rate I-VI 1999		Population growth index 1991 - 1999	Border area = *	Municipalities along the border with CRO, exemption town municipalities = *	Taxable earnings per capita, 1997		% of persons in employment in agriculture from the total population, oct. 1999		Developmen- tally limeted areas - nature = *	Developmetnall- y limeted areas - agriculture = *
		km ²		%	Indeks/Index SLO = 100				SIT	Indeks/Index SLO = 100	%	Indeks/Index SLO = 100		
99	Radeče	52	4741	12.3	87.6	97.7			675317	97.4	1.2	46.4		*
79	Mozirje	84	6149	12.9	92.3	102.6			601603	86.8	4.6	183.1	*	*
62	Ljubno	79	2724	16.2	115.5	97.5			500871	72.3	5.1	204.2	*	*
30	Gornji Grad	90	2640	14.2	101.6	97.3			496631	71.7	5.6	221.9	*	
67	Luče	109	1608	20.1	143.3	94.6			411341	59.3	7.0	278.8		*
180	Solčava	103	564	23.4	167.0	96.6	*		365015	52.7	6.2	248.4		*
83	Nazarje	43	2730	14.1	101.0	99.2			542202	78.2	6.3	251.5	*	
114	Slovenske Konjice	98	13565	18.5	132.2	99.9			551727	79.6	4.4	177.5		*
144	Zreče	67	6260	10.2	73.1	103.8			549292	79.3	2.9	117.8		*
137	Vitanje	59	2426	12.7	90.7	95.9			430171	62.1	7.0	278.1		*
120	Šentjur pri Celju	222	18322	18.0	128.8	101.7			533805	77.0	5.1	204.8	*	*
154	Dobje	17	1013	18.2	130.2	93.6			413519	59.7	6.5	257.7	*	*
124	Šmarje pri Jelšah	108	9462	20.2	144.6	98.6	*	*	502635	72.5	6.8	272.5		*
92	Podčetrtek	61	3289	15.6	111.4	99.0	*	*	451192	65.1	9.6	383.8	*	*
149	Bistrica ob Sotli	31	1461	15.0	107.4	92.3	*	*	412443	59.5	12.8	510.6	*	*
106	Rogaška Slatina	72	10587	12.6	89.7	100.9	*	*	587563	84.8	3.5	140.5		*
51	Kozje	90	3466	13.9	99.0	92.6	*	*	444988	64.2	9.4	374.8	*	*
107	Rogatec	40	3224	15.7	112.3	102.0	*	*	458726	66.2	3.7	147.9		*
133	Velenje	83	33963	14.1	101.0	101.6			774576	111.8	0.4	16.6		*
126	Šoštanj	96	8118	8.9	63.7	99.8			643359	92.8	1.3	53.3		*
125	Šmartno ob Paki	18	2855	7.8	55.6	108.2			663424	95.7	0.8	30.7		*
190	Žalec	117	20432	14.9	106.3	102.5			642035	92.6	3.0	121.2	*	*
151	Braslovče	55	4740	11.1	79.4	105.4			590370	85.2	4.0	159.2	*	
173	Polzela	34	5155	11.3	80.7	105.2			569827	82.2	2.1	82.9		*

Nadaljevanje na naslednji strani/cont. on next page.

Tabela 27: Območja s posebnimi razvojnimi problemi (OPRP) ¹
Table 27: Areas with Special Developmental Problems (ASDP) ¹

Šifra/ Code	Statistična regija (SKTE 3) Občina (SKTE 5)	Površina	Prebivalci 31.3.1999	St. registrirane brezposelnosti I-VI 1999		Indeks rasti preb. 1991-1999	Obmejni pas = *	Nemestna obmejna občina s HR = *	Bruto osnova za dohodnino na prebivalca, 1997		% delovno aktivnega prebival. v kmetijstvu od skupnega preb., oktober 1999		Razvojno omejevana območja - narava = *	Razvojno omejevana območja - kmetijstvo = *
	Statistical Region (NUTS 3) Municipalities (NUTS 5)	Area	Population 31.3.1999	Registered unemployment rate I-VI 1999		Population growth index 1991 - 1999	Border area = *	Municipalities along the border with CRO, exception town municipalities = *	Taxable earnings per capita, 1997		% of persons in employment in agriculture from the total population, oct. 1999		Developmentally limited areas - nature = *	Developmentally limited areas - agriculture = *
		km ²		%	Indeks/Index SLO = 100				SIT	Indeks/Index SLO = 100	%	Indeks/Index SLO = 100		
174	Prebold	41	4534	12.6	89.7	99.4			576075	83.1	2.1	84.4		*
184	Tabor	35	1487	12.6	90.3	102.7			478910	69.1	6.4	255.6		*
189	Vransko	53	2459	14.1	100.5	99.1			453662	65.5	6.2	247.6		*
JUGOVZHODNA SLOVENIJA		2682	137357	11.9	84.7	101.9			625734	90.3		
17	Črnomelj	340	14888	11.8	84.1	101.5	*	*	554533	80.0	3.7	149.5	*	*
109	Semič	147	3844	9.2	65.5	103.8			549839	79.3	4.3	173.4	*	*
73	Metlika	109	8159	8.6	61.5	99.7	*	*	569428	82.2	4.7	187.2	*	*
85	Novo mesto	298	40830	10.1	72.3	103.0	*		795364	114.8	2.4	95.8		*
157	Dolenjske Toplice	110	3282	7.1	50.9	101.6			671605	96.9	4.1	162.6		*
170	Mirna Peč	48	2688	6.7	47.8	105.6			565980	81.7	4.7	188.0		*
193	Žužemberk	164	4644	11.8	84.4	99.1			488135	70.4	5.6	222.9		*
119	Šentjernej	96	6581	13.3	94.7	102.2	*	*	523107	75.5	5.1	205.7	*	
121	Škocjan	60	3035	12.4	88.9	99.5			487146	70.3	6.2	249.2		*
130	Trebnje	317	18165	10.1	71.9	101.3			575105	83.0	5.4	217.6		*
48	Kočevje	564	16728	19.2	137.0	102.4	*	*	558318	80.6	3.2	127.5		*
165	Kostel	56	680	17.1	121.9	100.4	*	*	517390	74.6	1.3	52.9		*
88	Osilnica	36	423	23.2	165.6	106.3	*	*	466918	67.4	2.1	85.6		*
104	Ribnica	154	9193	14.0	99.9	103.3			560881	80.9	3.0	118.0		*
179	Sodražica	49	2136	13.8	98.9	97.0			510588	73.7	2.0	80.3		*
66	Loški Potok	134	2081	18.2	129.7	95.4	*	*	464623	67.0	4.6	184.0		*
POMURSKA		1337	124989	18.8	134.5	96.2			521505	75.2		
29	Gornja Radgona	128	12650	26.6	189.9	96.5	*		472299	68.1	5.7	228.5	*	*

Nadaljevanje na naslednji strani/cont. on next page.

Tabela 27: Območja s posebnimi razvojnimi problemi (OPRP) ¹
Table 27: Areas with Special Developmental Problems (ASDP) ¹

Šifra/ Code	Statistična regija (SKTE 3) Občina (SKTE 5)	Površina	Prebivalci 31.3.1999	St. registrirane brezposelnosti I-VI 1999		Indeks rasti preb. 1991-1999	Obmejni pas = *	Nemestna obmejna občina s HR = *	Bruto osnova za dohodnino na prebivalca, 1997		% delovno aktivnega prebival. v kmetijstvu od skupnega preb., oktober 1999		Razvojno omejevana območja - narava = *	Razvojno omejevana območja - kmetijstvo = *
	Statistical Region (NUTS 3) Municipalities (NUTS 5)	Area	Population 31.3.1999	Registered unemployment rate I-VI 1999		Population growth index 1991 - 1999	Border area = *	Municipalities along the border with CRO, exception town municipalities = *	Taxable earnings per capita, 1997		% of persons in employment in agriculture from the total popul. ,oct. 1999		Developmentally limited areas - nature = *	Developmentally limited areas - agriculture = *
		km ²		%	Indeks/Index SLO = 100				SIT	Indeks/Index SLO = 100	%	Indeks/Index SLO = 100		
100	Radenci	34	5375	21.6	154.0	100.5	*		648916	93.6	4.8	190.2	*	
116	Sveti Jurij	51	2936	27.6	197.2	98.1			326225	47.1	9.0	358.0	*	*
59	Lendava	123	11813	19.5	139.1	95.8	*	*	602016	86.9	4.8	193.0	*	
156	Dobrovnik- Dobronak	31	1419	20.4	145.6	90.9	*		483541	69.8	11.8	472.0	*	
132	Turnišče	24	3592	18.4	131.7	97.7	*		458995	66.2	7.1	283.8		
86	Odranci	7	1738	16.6	118.5	98.2	*	*	364701	52.6	8.0	318.0	*	
15	Črenšovci	34	4422	20.0	143.2	98.5	*	*	421573	60.8	6.0	238.2	*	
187	Velika Polana	19	1585	15.8	112.9	95.4	*	*	422364	60.9	10.1	403.3	*	
47	Kobilje	20	630	10.5	74.8	95.7	*		444487	64.1	9.5	379.9		*
63	Ljutomer	107	12242	19.9	142.4	99.3	*	*	508851	73.4	6.5	261.2		*
166	Križevci	46	3560	15.7	112.0	100.3			504967	72.9	6.9	275.9	*	
176	Razkrižje	10	1351	20.1	143.4	98.0	*	*	388137	56.0	5.9	236.7	*	
188	Veržej	12	1395	11.4	81.6	103.2			544271	78.5	6.1	242.0	*	
80	Murska Sobota	64	20354	16.3	116.5	97.1	*		756616	109.2	3.7	147.5	*	
152	Cankova	31	2118	20.9	149.6	92.8	*		413118	59.6	10.9	435.1		
10	Tišina	39	4260	16.0	114.2	98.0	*		513392	74.1	8.4	334.3	*	
31	Gornji Petrovci	67	2396	12.5	89.5	87.4	*		380087	54.8	17.8	710.2	*	*
56	Kuzma	23	1681	24.4	174.1	86.4	*		248020	35.8	13.5	540.9		*
158	Grad	37	2510	18.2	130.3	90.2	*		270781	39.1	13.0	520.4		*
78	Moravske Toplice	144	6324	13.1	93.6	93.0	*		489559	70.6	11.1	444.4		*
161	Hodoš - Hodos	18	371	11.4	81.2	80.8	*		293674	42.4	22.9	915.3		*
33	Šalovci	58	1897	16.9	120.9	88.4	*		322918	46.6	15.2	608.4		*
97	Puconci	108	6371	18.4	131.8	94.0	*		433755	62.6	12.3	491.8		*
105	Rogašovci	40	3488	26.1	186.8	87.4	*		296750	42.8	14.6	583.3	*	*
2	Beltinci	62	8511	14.3	101.9	100.1			524606	75.7	8.7	349.0	*	

Nadaljevanje na naslednji strani/cont. on next page.

Tabela 27: Območja s posebnimi razvojnimi problemi (OPRP) ¹
Table 27: Areas with Special Developmental Problems (ASDP) ¹

Šifra/ Code	Statistična regija (SKTE 3) Občina (SKTE 5)	Površina	Prebivalci 31.3.1999	St. registrirane brezposelnosti I-VI 1999		Indeks rasti preb. 1991-1999	Obmejni pas = *	Nemestna obmejna občina s HR = *	Bruto osnova za dohodnino na prebivalca, 1997		% delovno aktivnega prebival. v kmetijstvu od skupnega preb., oktober 1999		Razvojno omejevana območja - narava = *	Razvojno omejevana območja - kmetijstvo = *
	Statistical Region (NUTS 3) Municipalities (NUTS 5)	Area	Population 31.3.1999	Registered unemployment rate I-VI 1999		Population growth index 1991 - 1999	Border area = *	Municipalities along the border with CRO, exception town municipalities = *	Taxable earnings per capita, 1997		% of persons in employment in agriculture from the total population, oct. 1999		Developmen- tally limited areas - nature = *	Developmetnally limited areas - agriculture = *
		km ²		%	Indeks/Index SLO = 100				SIT	Indeks/Index SLO = 100	%	Indeks/Index SLO = 100		
NOTRANJSKO-KRAŠKA		1456	50233	12.1	86.7	100.6			694323	100.2		
13	Cerknica	241	10262	11.9	84.6	104.3			673532	97.2	2.5	97.9		*
65	Loška dolina	167	3712	9.0	64.5	103.0	*	*	820498	118.4	3.4	134.9	*	*
150	Bloke	75	1568	8.0	57.4	99.4			635281	91.7	5.2	209.6		*
38	Ilirska Bistrica	480	14426	16.5	117.6	98.6	*	*	631671	91.1	2.8	111.3	*	*
94	Postojna	270	14347	11.0	78.5	101.0			751618	108.4	2.1	85.4	*	*
91	Pivka	223	5918	8.2	58.4	97.3			682102	98.4	4.5	179.0	*	*
PODRAVSKA		2169	319139	21.2	151.2	99.5			584396	84.3		
58	Lenart	120	11226	15.8	112.6	103.5			482548	69.6	5.7	226.8	*	*
148	Benedikt	24	2054	18.6	132.6	107.7	*		351112	50.7	6.7	267.5	*	*
181	Sveta Ana	37	2319	15.8	113.2	101.1	*		309277	44.6	7.6	302.8	*	*
153	Cerkvenjak	23	2136	21.2	151.2	98.7			290378	41.9	8.0	317.9	*	*
87	Ormož	212	17748	17.2	122.9	101.0	*	*	486174	70.1	10.6	421.6		*
96	Ptuj	67	24084	19.7	140.8	101.5			637919	92.0	2.2	88.0		
159	Hajdina	22	3666	18.1	129.1	96.4			632390	91.2	6.6	262.5	*	
168	Markovci	30	3949	16.1	115.2	99.9	*	*	463724	66.9	6.7	266.4	*	
28	Gorišnica	61	5963	18.2	129.9	97.9	*	*	426261	61.5	6.5	260.5		*
45	Kidričevo	72	6736	17.7	126.3	102.0			527178	76.1	4.7	186.9	*	
69	Majšperk	73	4083	20.1	143.9	97.4	*	*	476039	68.7	4.3	172.5		*
191	Žetale	38	1423	14.9	106.5	96.6	*	*	335457	48.4	9.2	366.5		*
143	Zavrč	19	1437	24.4	174.3	102.0	*	*	339496	49.0	5.5	219.3		*
42	Juršinci	36	2341	20.6	146.8	98.3			288466	41.6	6.3	250.7	*	*
24	Dornava	28	2645	16.6	118.4	101.4	*	*	456580	65.9	4.9	195.8		*

Nadaljevanje na naslednji strani/cont. on next page.

Tabela 27: Območja s posebnimi razvojnimi problemi (OPRP) ¹
Table 27: Areas with Special Developmental Problems (ASDP) ¹

Šifra/ Code	Statistična regija (SKTE 3) Občina (SKTE 5)	Površina	Prebivalci 31.3.1999	St. registrirane brezposelnosti I-VI 1999		Indeks rasti preb. 1991-1999	Obmejni pas = *	Nemestna obmejna občina s HR = *	Bruto osnova za dohodnino na prebivalca, 1997		% delovno aktivnega prebival. v kmetijstvu od skupnega preb., oktober 1999		Razvojno omejevana območja - narava = *	Razvojno omejevana območja - kmetijstvo = *
	Statistical Region (NUTS 3) Municipalities (NUTS 5)	Area	Population 31.3.1999	Registered unemployment rate I-VI 1999		Population growth index 1991 - 1999	Border area = *	Municipalities along the border with CRO, exemption town municipalities = *	Taxable earnings per capita, 1997		% of persons in employment in agriculture from the total population, oct. 1999		Developmen- tally limited areas - nature = *	Developmetnall- y limited areas - agriculture = *
		km ²		%	Indeks/Index SLO = 100				SIT	Indeks/Index SLO = 100	%	Indeks/Index SLO = 100		
18	Destnik	34	2527	20.4	146.1	103.7			397119	57.3	5.6	223.4		*
185	Trnovska vas	23	1276	21.0	149.8	100.6			328378	47.4	9.1	364.9		*
182	Sveti Andraž v Slo. gorica	18	1261	20.6	147.0	102.0			273882	39.5	9.2	366.6		*
135	Videm	80	5583	17.8	127.4	99.9	*	*	451499	65.1	5.7	227.0		*
172	Podlehnik	46	1938	21.3	152.0	97.6	*	*	394624	56.9	4.6	185.1		*
113	Slovenska Bistrica	335	29571	16.6	118.8	103.7			544450	78.6	2.4	95.2	*	*
171	Oplotnica	33	3931	16.2	115.8	101.9			483707	69.8	2.9	115.9		*
89	Pesnica	76	7105	28.8	205.8	102.8	*		468076	67.5	4.3	171.4	*	*
55	Kungota	49	4273	27.6	196.8	99.3	*		492241	71.0	4.1	163.6	*	*
118	Šentilj	65	8176	23.6	168.5	99.2	*		544069	78.5	2.4	94.9		*
70	Maribor	147	115773	23.2	165.8	96.6			695904	100.4	0.6	22.3	*	
160	Hoče - Slivnica	54	9529	19.5	139.1	103.2			628795	90.7	1.6	62.6	*	*
169	Miklavž na Dravskem polju	13	5685	20.9	149.2	105.0			607570	87.7	0.7	28.6	*	
26	Duplek	40	5822	22.1	157.9	100.8			516991	74.6	2.7	108.5	*	*
98	Rače - Fram	51	5883	20.5	146.4	103.6			595142	85.9	2.5	100.2	*	
115	Starše	34	3952	21.3	151.8	100.9			569303	82.1	3.6	145.2	*	
108	Ruše	61	7270	32.1	229.2	96.5			565034	81.5	0.3	10.4	*	*
167	Lovrenc na Pohorju	84	3168	21.7	154.7	96.7			518395	74.8	2.0	79.5		*
178	Selnica ob Dravi	64	4606	23.6	168.5	99.5	*		550837	79.5	2.7	109.6		*
KOROŠKA		1040	73959	12.0	85.7	100.2			585512	84.5		
25	Dravograd	105	8656	9.2	66.0	101.8	*		583582	84.2	2.1	83.8		*
101	Radlje ob Dravi	94	6244	16.9	120.5	103.7	*		553757	79.9	2.8	113.8	*	*
93	Podvelka	104	2856	23.6	168.8	94.9	*		424570	61.3	3.9	155.2	*	*

Nadaljevanje na naslednji strani/cont. on next page.

Tabela 27: Območja s posebnimi razvojnimi problemi (OPRP) ¹
Table 27: Areas with Special Developmental Problems (ASDP) ¹

Šifra/ Code	Statistična regija (SKTE 3) Občina (SKTE 5)	Površina	Prebivalci 31.3.1999	St. registrirane brezposelnosti I-VI 1999		Indeks rasti preb. 1991-1999	Obmejni pas = *	Nemestna obmejna občina s HR = *	Bruto osnova za dohodnino na prebivalca, 1997		% delovno aktivnega prebival. v kmetijstvu od skupnega preb., oktober 1999		Razvojno omejevana območja - narava = *	Razvojno omejevana območja - kmetijstvo = *
	Statistical Region (NUTS 3) Municipalities (NUTS 5)	Area	Population 31.3.1999	Registered unemployment rate I-VI 1999		Population growth index 1991 - 1999	Border area = *	Municipalities along the border with CRO, exemption town municipalities = *	Taxable earnings per capita, 1997		% of persons in employment in agriculture from the total population, oct. 1999		Developmen- tally limeted areas - nature = *	Developmetnally limeted areas - agriculture = *
		km ²		%	Indeks/Index SLO = 100				SIT	Indeks/Index SLO = 100	%	Indeks/Index SLO = 100		
177	Ribnica na Pohorju	59	1309	24.9	177.6	93.9			385714	55.7	3.5	138.0		*
81	Muta	39	3788	13.9	99.5	104.8	*		490720	70.8	2.5	100.1	*	*
141	Vuzenica	50	2867	13.9	99.5	99.2	*		533407	77.0	2.7	108.1	*	*
103	Ravne na Koroškem	63	12438	11.1	79.6	95.2	*		640747	92.4	2.7	106.1		*
175	Prevalje	58	6534	10.9	78.1	106.1	*		541040	78.1	1.4	56.2		*
74	Mežica	26	4050	11.5	81.8	95.9	*		597940	86.3	0.6	23.8		*
16	Črna na Koroškem	156	3743	12.9	92.0	95.1	*		514934	74.3	2.4	97.4		*
112	Slovenj Gradec	174	16859	10.1	72.2	102.3			656381	94.7	2.9	115.8		*
76	Mislinja	112	4615	8.0	56.8	102.8			601036	86.7	4.2	166.2		*
SPODNJEPOSavska		885	69768	15.5	111.0	97.6			588968	85.0		
9	Brežice	268	24444	15.9	113.6	98.9	*	*	562886	81.2	5.4	214.8	*	
54	Krško	345	27767	16.9	120.4	97.2			613838	88.6	4.8	193.6	*	*
110	Sevnica	272	17557	12.9	91.8	96.4			585923	84.5	3.7	146.5	*	*
ZASavska		264	46398	18.1	129.6	98.0			657119	94.8		
34	Hrastnik	59	10685	17.4	124.5	96.6			627968	90.6	0.3	11.1		*
129	Trbovlje	58	18536	21.2	151.3	95.9			677077	97.7	0.2	7.7		*
142	Zagorje ob Savi	147	17177	15.3	109.4	101.3			653689	94.3	1.7	66.7		*
SLOVENIJA		20270	1979680	14.0	100.0	100.7			693100	100.0	2.5	100.0		

Nadaljevanje na naslednji strani/cont. on next page.

Tabela 27: Območja s posebnimi razvojnimi problemi (OPRP) ¹
Table 27: Areas with Special Developmental Problems (ASDP) ¹

Šifra/ Code	Statistična regija (SKTE 3) Občina (SKTE 5)	Površina	Prebivalci 31.3.1999	St. registrirane brezposelnosti I-VI 1999		Indeks rasti preb. 1991-1999	Obmejni pas = *	Nemestna obmejna občina s HR = *	Bruto osnova za dohodnino na prebivalca, 1997		% delovno aktivnega prebival. v kmetijstvu od skupnega preb., oktober 1999		Razvojno omejevana območja - narava = *	Razvojno omejevana območja - kmetijstvo = *
	Statistical Region (NUTS 3) Municipalities (NUTS 5)	Area	Population 31.3.1999	Registered unemployment rate I-VI 1999		Population growth index 1991 - 1999	Border area = *	Municipalities along the border with CRO, expection town municipalities = *	Taxable earnings per capita, 1997		% of persons in employment in agriculture from the total population, oct. 1999		Developmetnally limeted areas - nature = *	Developmetnally limeted areas - agriculture = *
		km ²		%	Indeks/Index SLO = 100				SIT	Indeks/Index SLO = 100	%	Indeks/Index SLO = 100		
SKTE 2 / NUTS 2														
	Ljubljanska urbana regija	2545	484675	10.4	74.6	102.9			856584	123.6		
	Preostala Slovenija	17725	1495005	15.2	108.6	100.0			640147	92.4		
SKTE 3 / NUTS 3														
8	Osrednjeslovenska	2545	484675	10.4	74.6	102.9			856584	123.6		
12	Obalno-kraška	1045	102604	10.4	74.0	102.8			796467	114.9		
9	Gorenjska	2137	195594	12.5	89.3	102.0			698975	100.8		
11	Goriška	2326	119793	8.0	57.0	99.9			774724	111.8		
4	Savinjska	2384	255171	15.9	113.5	99.9			621127	89.6		
7	Jugovzhodna Slovenija	2682	137357	11.9	84.7	101.9			625734	90.3		
1	Pomurska	1337	124989	18.8	134.5	96.2			521505	75.2		
10	Notranjsko-kraška	1456	50233	12.1	86.7	100.6			694323	100.2		
2	Podravska	2169	319139	21.2	151.2	99.5			584396	84.3		
3	Koroška	1040	73959	12.0	85.7	100.2			585512	84.5		
6	Spodnjeposavska	885	69768	15.5	111.0	97.6			588968	85.0		
5	Zasavska	264	46398	18.1	129.6	98.0			657119	94.8		
Slovenija		20270	1979680	14.0	100.0	100.7			693100	100.0	2.5	100.0		

Opomba: ¹ Uredba o vrednosti meril za določitev območij s posebnimi razvojnimi problemi in določitvi občin, ki izpolnjujejo ta merila (Ur. l. RS, 59/2000). **Note** ¹ Decree on values of criteria for determining areas with special development problems and determining municipalities fulfilling these criteria (OJ RS,59/2000)

Vir: SURS, MKGP, MOP, preračuni UMAR.

Data: SORS, MAFF, MESP, calculations by IMAD.

Tabela 28: Tipi območij s posebnimi razvojnimi problemi ¹
Table 28: Types of Areas with Special Development Problems ¹

Šifra/ Code	Statistična regija (SKTE 3) Občina (SKTE 5)	Ekonomsko šibka območja (EŠO)	Območja s strukturnimi problemi (OSP)		Razvojno omejevana območja (RO)		Območja s posebnimi razvojnimi problemi - vsa
	Statistical Region (NUTS 3) Municipality (NUTS 5)	Economically weak areas (EWA)	Areas with structural problems (ASP)		Developmentally limited areas (DL)		Areas with special development problems - all
		EŠO / EWA = 1	OSP(b)/ ASP(u)=2a ²	OSP(k)/ ASP(a)=2b ³	RO/DL=3a ⁴	RO(obm)/ DL(border)=3b ⁵	*
OSREDNJESLOVENSKA							
23	Domžale						
186	Trzin						
68	Lukovica			2b			*
72	Mengeš						
77	Moravče						
32	Grosuplje						
39	Ivančna gorica			2b			*
20	Dobrepolje			2b			*
43	Kamnik						
164	Komenda						
60	Litija						
64	Logatec						
61	Ljubljana						
162	Horjul						
21	Dobrova-Polhov Gradec						
22	Dol pri Ljubljani		2a				*
37	Ig						
8	Brezovica						
71	Medvode						
123	Škofljica						
134	Velike Lašče		2a	2b			*
138	Vodice						
140	Vrhnika						
5	Borovnica						
OBALNO-KRAŠKA							
40	Izola						
50	Koper						
90	Piran						
111	Sežana						
35	Hrpelje - Kozina						
49	Komen						
19	Divača						
GORENJSKA							
41	Jesenice		2a				*
192	Žirovnica						
53	Kranjska Gora						
52	Kranj						
12	Cerklje na Gorenjskem			2b			*
82	Naklo						
95	Preddvor						
163	Jezerško						
117	Šenčur						
102	Radovljica						
4	Bohinj						
3	Bled						
122	Škofja Loka						
27	Gorenja vas - Poljane	1		2b			*

Nadaljevanje na naslednji strani/cont. on next page.

Tabela 28: Tipi območij s posebnimi razvojnimi problemi¹
Table 28: Types of Area with Special Development Problems¹

Šifra/ Code	Statistična regije (SKTE 3) Občine(SKTE 5)	Ekonomsko šibka območja (EŠO)	Območja s strukturnimi problemi (OSP)		Razvojno omejena območja (RO)		Ombočja s posebnimi razvojnimi problemi - vsa
	Statistical Regions (NUTS 3) Municipalities (NUTS 5)	Economically weak areas (EWA)	Areas with structural problems (ASP)		Developmentally limited areas (DL)		Areas with special development problems - all
		EŠO / EWA = 1	OSP(b)/ ASP(u)=2a ²	OSP(k)/ ASP(a)=2b ³	RO/DL=3a ⁴	RO(obm)/ DL(border)=3b ⁵	*
146	Železniki						
147	Žiri						
131	Tržič						
GORIŠKA							
1	Ajdovščina						
136	Vipava			2b			*
36	Idrija						
14	Cerkno						
84	Nova Gorica						
183	Šempeter - Vrtojba						
44	Kanal	1			3a	3b	*
75	Miren - Kostanjevica						
7	Brda			2b			*
128	Tolmin						
46	Kobarid	1			3a	3b	*
6	Bovec						
SAVINJSKA							
11	Celje		2a				*
127	Štore	1	2a				*
139	Vojnik						
155	Dobrna	1		2b			*
57	Laško						
99	Radeče						
79	Mozirje			2b			*
62	Ljubno	1		2b			*
30	Gornji Grad	1		2b			*
67	Luče	1	2a	2b	3a		*
180	Solčava	1	2a	2b			*
83	Nazarje	1		2b			*
114	Slovenske Konjice	1	2a	2b			*
144	Zreče	1					*
137	Vitanje	1		2b	3a		*
120	Šentjur pri Celju	1	2a	2b			*
154	Dobje	1	2a	2b	3a		*
124	Šmarje pri Jelšah	1	2a	2b		3b	*
92	Podčetrtek	1		2b		3b	*
149	Bistrica ob Sotli	1		2b	3a	3b	*
106	Rogaška Slatina			2b		3b	*
51	Kozje	1		2b	3a	3b	*
107	Rogatec	1		2b		3b	*
133	Velenje						
126	Šoštanj						
125	Šmartno ob Paki						
190	Žalec			2b			*
151	Braslovče			2b			*
173	Polzela						
174	Prebold						
184	Tabor	1		2b			*
189	Vransko	1		2b			*

Nadaljevanje na naslednji strani/cont. on next page.

Tabela 28: Tipi območij s posebnimi razvojnimi problemi ¹
Table 28: Types of Area with Special Development Problems ¹

Šifra/ Code	Statistična regije (SKTE 3) Občine (SKTE 5)	Ekonomsko šibka območja (EŠO)	Območja s strukturnimi problemi (OSP)		Razvojno omejena območja (RO)		Ombočja s posebnimi razvojnimi problemi - vsa
	Statistical Regions (NUTS 3) Municipalities (NUTS 5)	Economically weak areas (EWA)	Areas with structural problems (ASP)		Developmentally limited areas (DL)		Areas with special development problems - all
		EŠO / EWA = 1	OSP(b)/ ASP(u)=2a ²	OSP(k)/ ASP(a)=2b ³	RO/DL=3a ⁴	RO(obm)/ DL(border)=3b ⁵	*
JUGOVZHODNA SLOVENIJA							
17	Črnomelj	1		2b		3b	*
109	Semič	1		2b			*
73	Metlika			2b		3b	*
85	Novo mesto						
157	Dolenjske Toplice			2b			*
170	Mirna Peč			2b			*
193	Žužemberk	1		2b			*
119	Šentjernej	1		2b		3b	*
121	Škocjan	1		2b			*
130	Trebnje			2b			*
48	Kočevo		2a	2b		3b	*
165	Kostel	1	2a			3b	*
88	Osilnica	1	2a			3b	*
104	Ribnica						
179	Sodražica	1					*
66	Loški Potok	1	2a	2b	3a	3b	*
POMURSKA							
29	Gornja Radgona	1	2a	2b			*
100	Radenci		2a	2b			*
116	Sveti Jurij	1	2a	2b			*
59	Lendava	1	2a	2b	3a	3b	*
156	Dobrovnik- Dobronak	1	2a	2b	3a	3b	*
132	Turnišče	1	2a	2b			*
86	Odranci	1		2b		3b	*
15	Črenšovci	1	2a	2b		3b	*
187	Velika Polana	1		2b	3a	3b	*
47	Kobilje	1		2b	3a	3b	*
63	Ljutomer	1	2a	2b		3b	*
166	Križevci	1		2b			*
176	Razkrižje	1	2a	2b		3b	*
188	Veržej	1		2b			*
80	Murska Sobota			2b			*
152	Cankova	1	2a	2b		3b	*
10	Tišina	1		2b			*
31	Gornji Petrovci	1		2b	3a	3b	*
56	Kuzma	1	2a	2b	3a	3b	*
158	Grad	1	2a	2b	3a	3b	*
78	Moravske Toplice	1		2b	3a	3b	*
161	Hodoš - Hodos	1		2b	3a	3b	*
33	Šalovci	1	2a	2b	3a	3b	*
97	Puconci	1	2a	2b	3a	3b	*
05	Rogašovci	1	2a	2b	3a	3b	*
2	Beltinci	1		2b			*
NOTRANJSKO-KRAŠKA							
13	Cerknica						
65	Loška dolina			2b		3b	*
150	Bloke			2b			*
38	Ilirska Bistrica					3b	*
94	Postojna						
91	Pivka			2b			*

Nadaljevanje na naslednji strani/cont. on next page.

Tabela 28: Tipi območij s posebnimi razvojnimi problemi¹
Table 28: Types of Area with Special Development Problems¹

Šifra/ Code	Statistična regije (SKTE 3) Občine(SKTE 5)	Ekonomsko šibka območja (EŠO)	Območja s strukturnimi problemi (OSP)		Razvojno omejena območja (RO)		Ombočja s posebnimi razvojnimi problemi - vsa
	Statistical Regions (NUTS 3) Municipalities (NUTS 5)	Economically weak areas (EWA)	Areas with structural problems (ASP)		Developmentally limited areas (DL)		Areas with special development problems - all
		EŠO / EWA = 1	OSP(b)/ ASP(u)=2a ²	OSP(k)/ ASP(a)=2b ³	RO/DL=3a ⁴	RO(obm)/ DL(border)=3b ⁵	*
PODRAVSKA							
58	Lenart	1		2b			*
148	Benedikt	1	2a	2b			*
181	Sveta Ana	1		2b			*
153	Cerkvenjak	1	2a	2b			*
87	Ormož	1	2a	2b		3b	*
96	Ptuj		2a				*
159	Hajdina		2a	2b			*
168	Markovci	1		2b		3b	*
28	Gorišnica	1	2a	2b		3b	*
45	Kidričevo	1	2a	2b			*
69	Majšperk	1	2a	2b		3b	*
191	Žetale	1		2b		3b	*
143	Zavrč	1	2a	2b		3b	*
42	Juršinci	1	2a	2b			*
24	Dornava	1		2b		3b	*
18	Destnik	1	2a	2b			*
185	Trnovska vas	1	2a	2b			*
182	Sveti Andraž v Slo. gorica	1	2a	2b			*
135	Videm	1	2a	2b		3b	*
172	Podlehnik	1	2a	2b		3b	*
113	Slovenska Bistrica	1					*
171	Oplotnica	1					*
89	Pesnica	1	2a	2b			*
55	Kungota	1	2a	2b			*
118	Šentilj	1	2a				*
70	Maribor		2a				*
160	Hoče - Slivnica		2a				*
169	Miklavž na Dravskem polju		2a				*
26	Duplek	1	2a				*
98	Rače - Fram		2a				*
115	Starše		2a	2b			*
108	Ruše		2a				*
167	Lovrenc na Pohorju	1	2a				*
178	Selnica ob Dravi	1	2a				*
KOROŠKA							
25	Dravograd						
101	Radlje ob Dravi	1	2a				*
93	Podvelka	1	2a	2b	3a	3b	*
177	Ribnica na Pohorju	1	2a	2b	3a		*
81	Muta	1					*
141	Vuzenica	1					*
103	Ravne na Koroškem	1			3a	3b	*
175	Prevalje	1					*
74	Mežica	1			3a	3b	*
16	Črna na Koroškem	1			3a	3b	*
112	Slovenj Gradec						
76	Mislinja			2b			*

Nadaljevanje na naslednji strani / Cont. on next page.

Tabela 28: Tipi območij s posebnimi razvojnimi problemi ¹
Table 28: Types of Area with Special Development Problems ¹

Šifra/ Code	Statistična regije (SKTE 3) Občine (SKTE 5)	Ekonomsko šibka območja (EŠO)	Območja s strukturnimi problemi (OSP)		Razvojno omejena območja (RO)		Območja s posebnimi razvojnimi problemi - vsa
	Statistical Regions (NUTS 3) Municipalities (NUTS 5)	Economically weak areas (EWA)	Areas with structural problems (ASP)		Developmentally limited areas (DL)		Areas with special development problems - all
		EŠO / EWA = 1	OSP(b)/ ASP(u)=2a ²	OSP(k)/ ASP(a)=2b ³	RO/DL=3a ⁴	RO(obm)/ DL(border)=3b ⁵	*
SPODNJEPOSAVSKA							
9	Brežice			2b		3b	*
54	Krško		2a	2b			*
110	Sevnica			2b			*
ZASAVSKA							
34	Hrastnik		2a				*
129	Trbovlje	1	2a		3a		*
142	Zagorje ob Savi						

Vir: SURS, MKGP, MOP; preračuni UMAR.

Data: SORS, MAFF, MESP; calculations by IMAD.

Opombe:¹ Uredba o vrednosti meril za določitev območij s posebnimi razvojnimi problemi in določitvi občin, ki izpolnjujejo ta merila (Ur. l. RS, 59/2000)² OSP(b)=2a - Območja s strukturnimi problemi - visoka stopnja registrirane brezposelnosti³ OSP(a)=2b = Območja s strukturnimi problemi - visok delež kmečkega prebivalstva⁴ RO (n) = Območja z omejenimi dejavniki⁵ RO (obm) = Razvojno omejevana obmejna območja.**Notes:**¹ Decree on values of criteria for determining areas with special development problems and determining municipalities fulfilling these criteria (OJ RS, 59/2000)² ASP(u)=2a - Areas with structural problems - high unemployment rate³ ASP(a)=2b = Areas with structural problems - high % of persons employed in agriculture⁴ DL (n) = Developmentally limited areas⁵ DL (border) = Developmentally limited border areas.

Tabela 29: Nekateri podatki na ravni SKTE 2
Table 29: Selected Indicators at NUTS 2 Level

	Površina (km ²)	v % SLO=100	Prebivalstvo (30.6.2001)	v % SLO=100	Indeks staranja** 30.06.2001
Ljubljanska urbana regija	2,555	12.6	490,956	24.6	88.9
Preostala Slovenija	17,718	87.4	1,501,079	75.4	92.8
SLOVENIJA	20,273	100.0	1,992,035	100.0	91.9
	St. rasti prebivalstva (2001/1981), v %	BDP na prebivalca, 1999 (v 000 SIT)****	Indeks ravni; SLO=100	Bruto osnova za dohodnino na preb., 2000 (v SIT)	Indeks ravni; SLO=100
Ljubljanska urbana regija	11.6	2,462	134.0	1,145,580	123.5
Preostala Slovenija	3.4	1,635	89.0	856,458	92.3
SLOVENIJA	5.3	1,837	100.0	927,592	100.0
	Št. aktivnega prebivalstva, I-VI 2001****	Stopnja brezposelnosti, I-VI 2001, v %	Stopnja zaposlenosti***, I-VI 2001, v %	Površina v OPRP*; v % SLO=100	Prebivalstvo v OPRP*; v % SLO=100
Ljubljanska urbana regija	220,968	8.5	58.6	20.9	6.0
Preostala Slovenija	655,522	12.8	54.4	62.4	62.6
SLOVENIJA	876,490	11.7	55.4		

Opombe:

* OPRP - območja s posebnimi razvojnimi problemi po ZSRR (Ur. l. RS, 60/99)

** Indeks staranja = stari 65 let in več / stari od 0 do 14 let * 100

*** Stopnja zaposlenosti = delovno aktivno prebivalstvo / delovno sposobno prebivalstvo * 100

**** Ocena SURS.

GRAFI

**Indeks staranja in stopnja rasti prebivalstva, 1981 - I-VI 2001 /
Ageing index and population growth, 1981 - I-VI 2001**

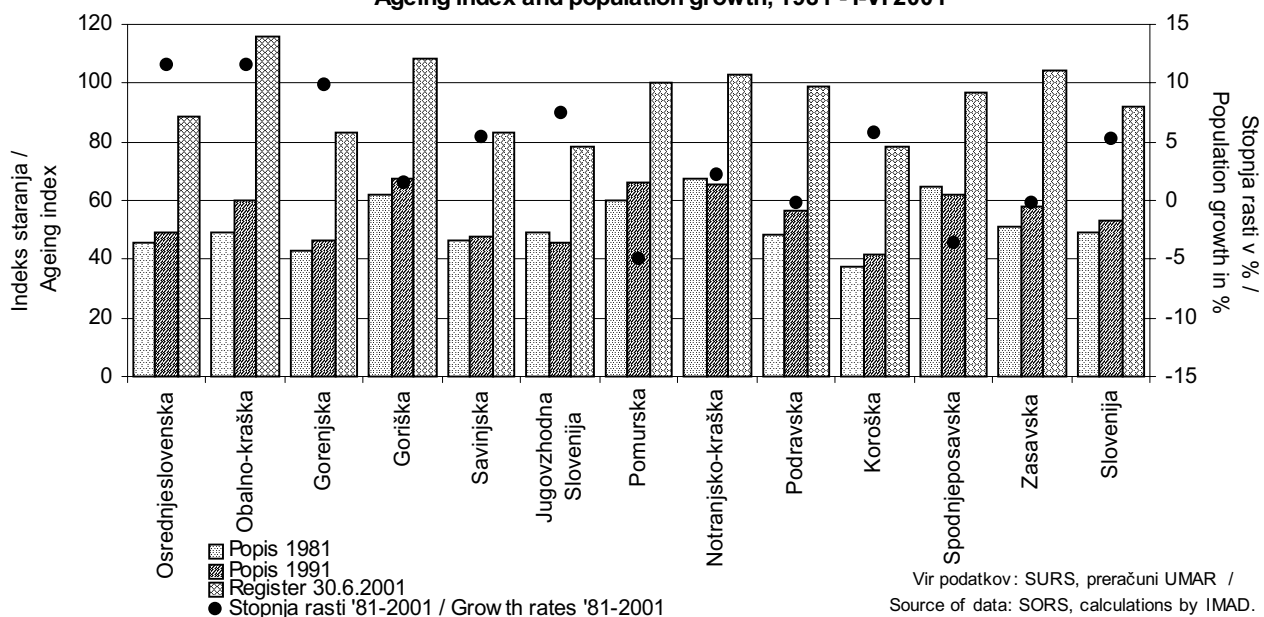

**Bruto domači proizvod na prebivalca, 1997 in 1999 /
Gross domestic product per capita, 1997 and 1999**

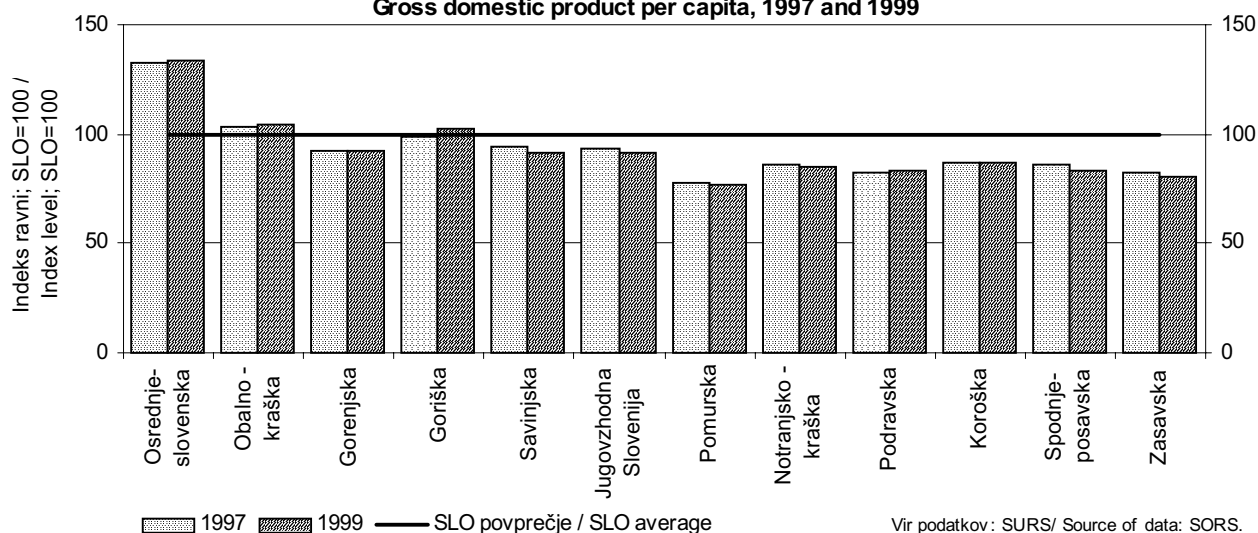

**Bruto osnova za dohodnino na prebivalca, 1999 in 2000 /
Taxable earnings per capita, 1999 and 2000**

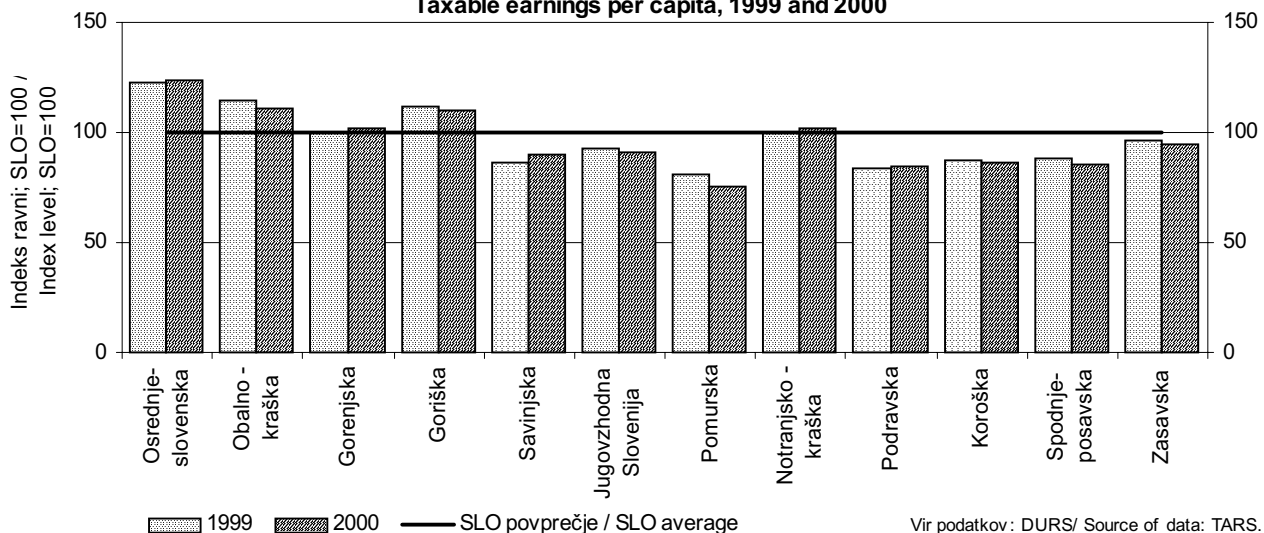

**Stopnja registrirane brezposelnosti, 1999 - I-VI 2001 /
Registered unemployment rate, 1999 - I-VI 2001**

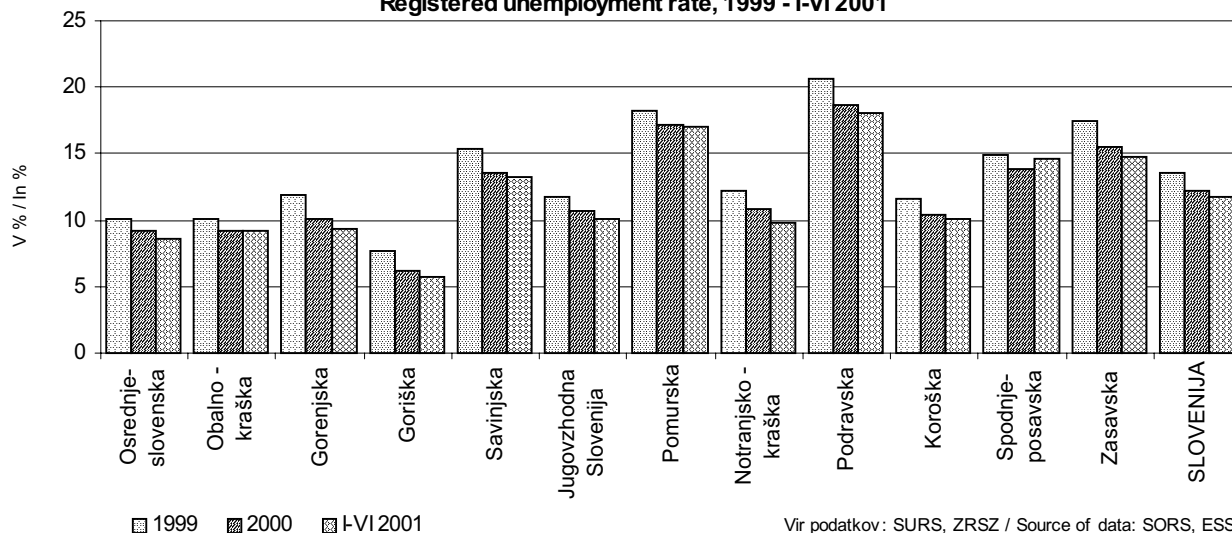

Vir podatkov: SURS, ZRSZ / Source of data: SORS, ESS.

**Delež čistih prihodkov od prodaje na tujih trgih v skupnih prihodkih /
Share of net revenues from sales in the foreign market in total revenues**

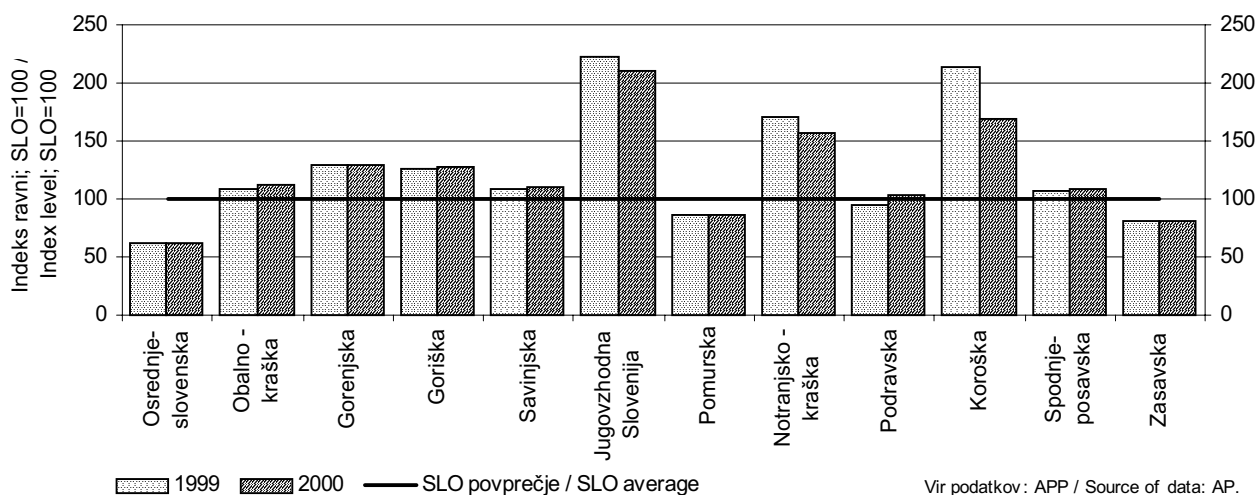

Vir podatkov: APP / Source of data: AP.

**Delež čiste izgube poslovnega leta v prihodkih skupaj /
Share of net losses for the financial year in total revenues**

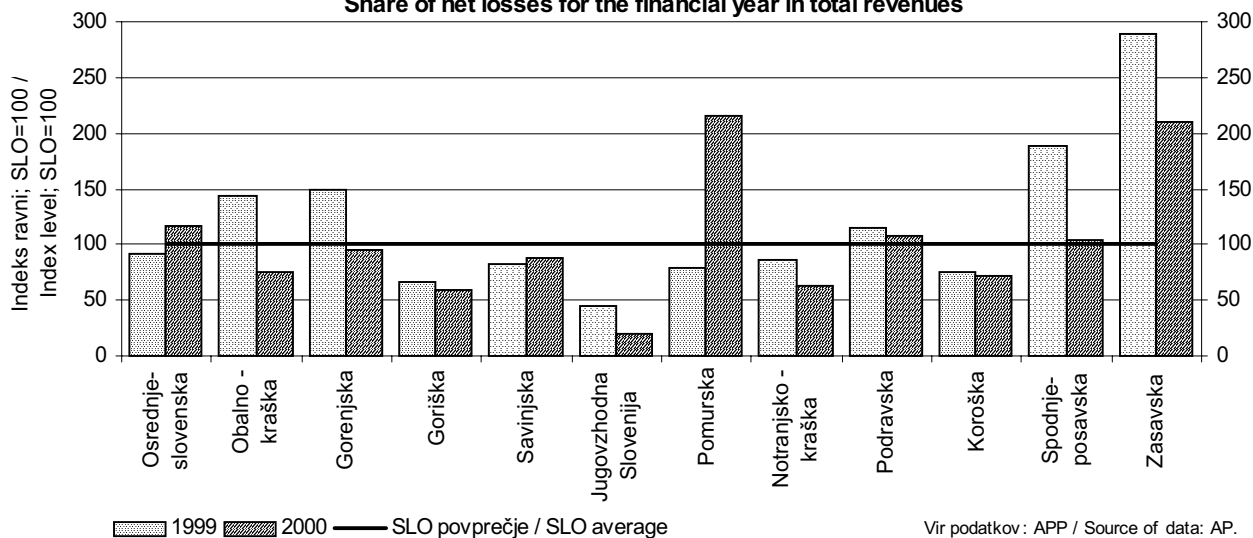

Vir podatkov: APP / Source of data: AP.

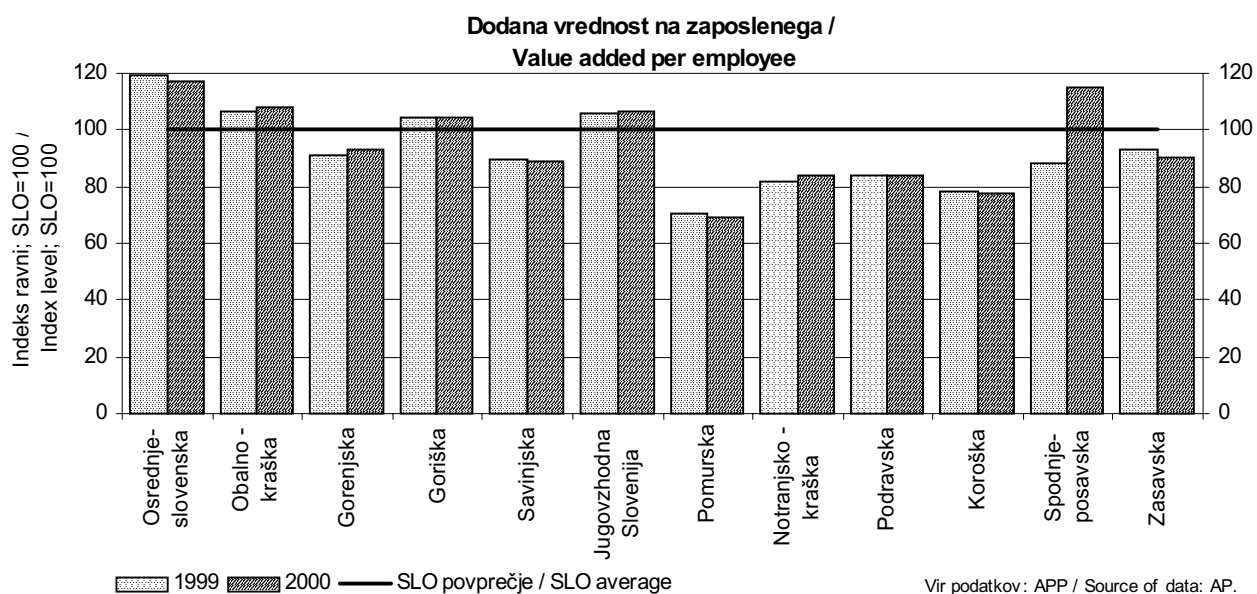
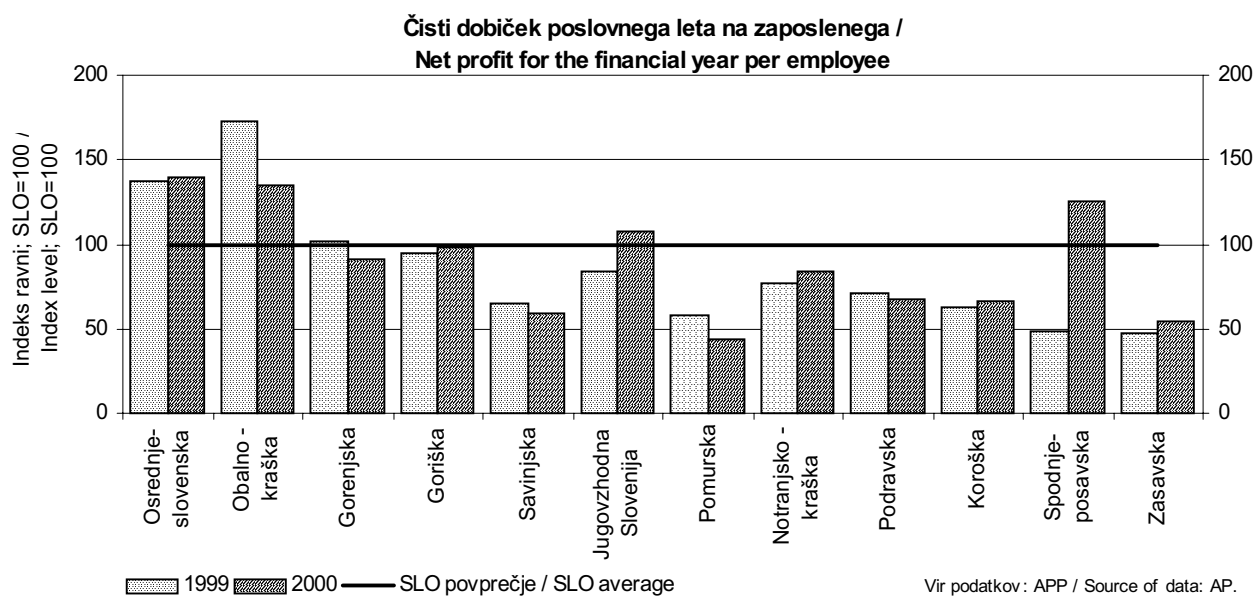
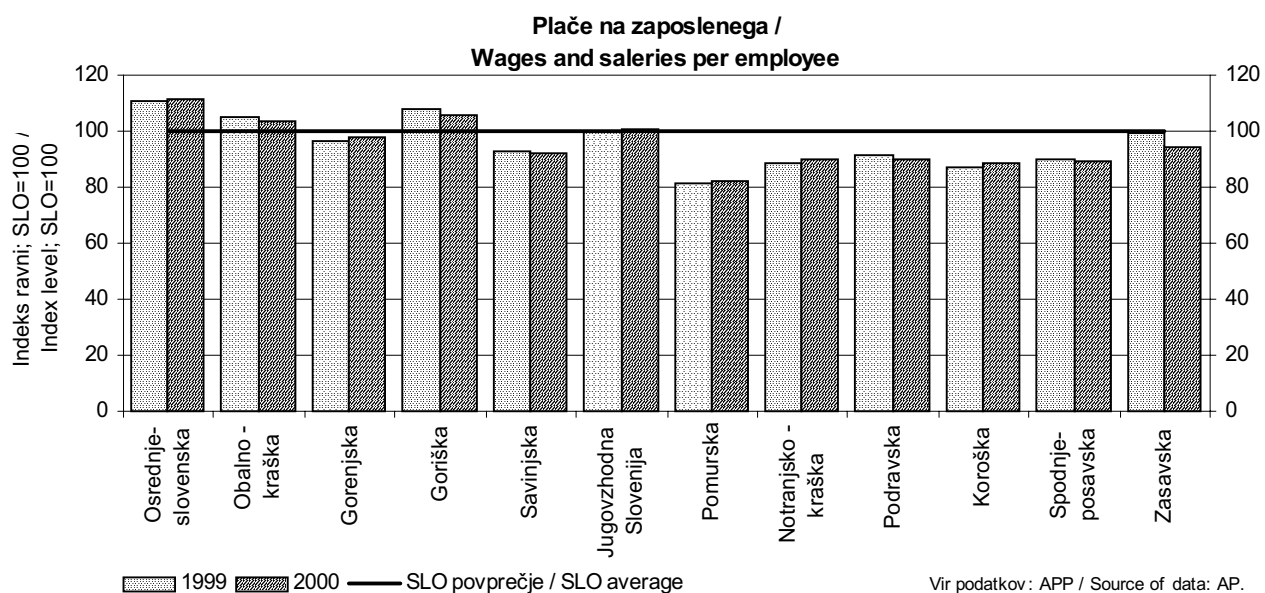

**Ekonomičnost poslovanja /
Operating revenues to expenses**

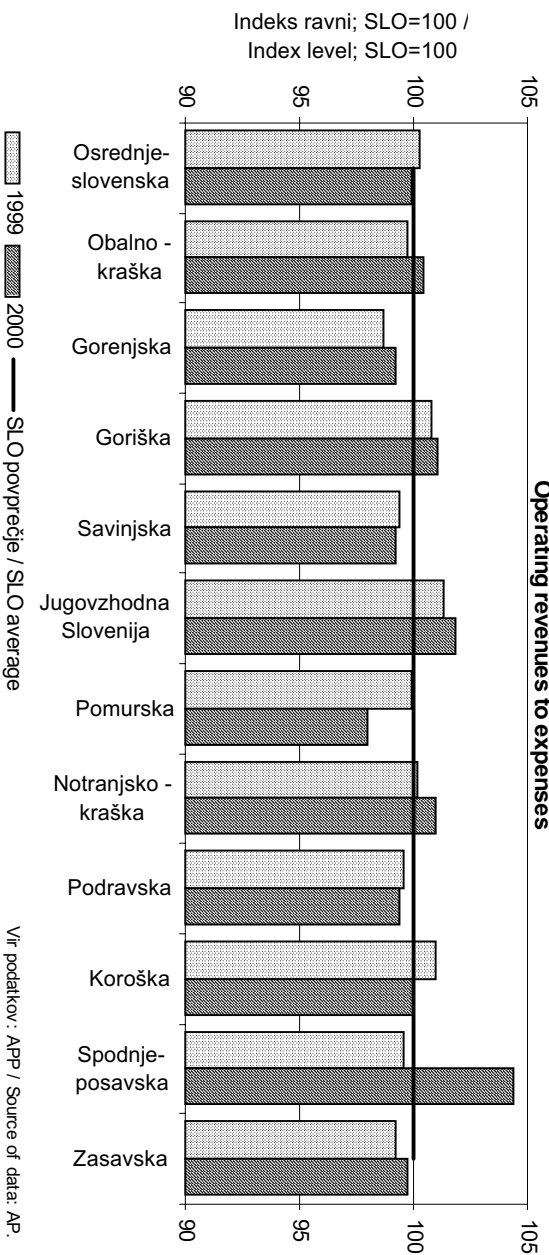

**Produktivnost /
Productivity**

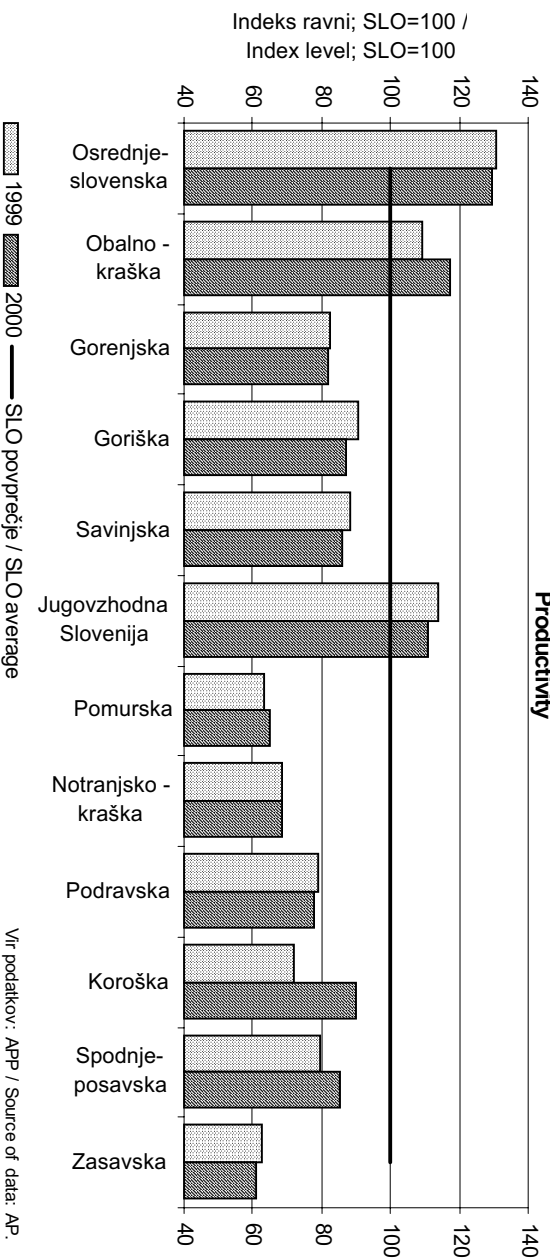

**Kapitalna intenzivnost (sredstva/zaposleni) /
Capital intensity (assets/employees)**

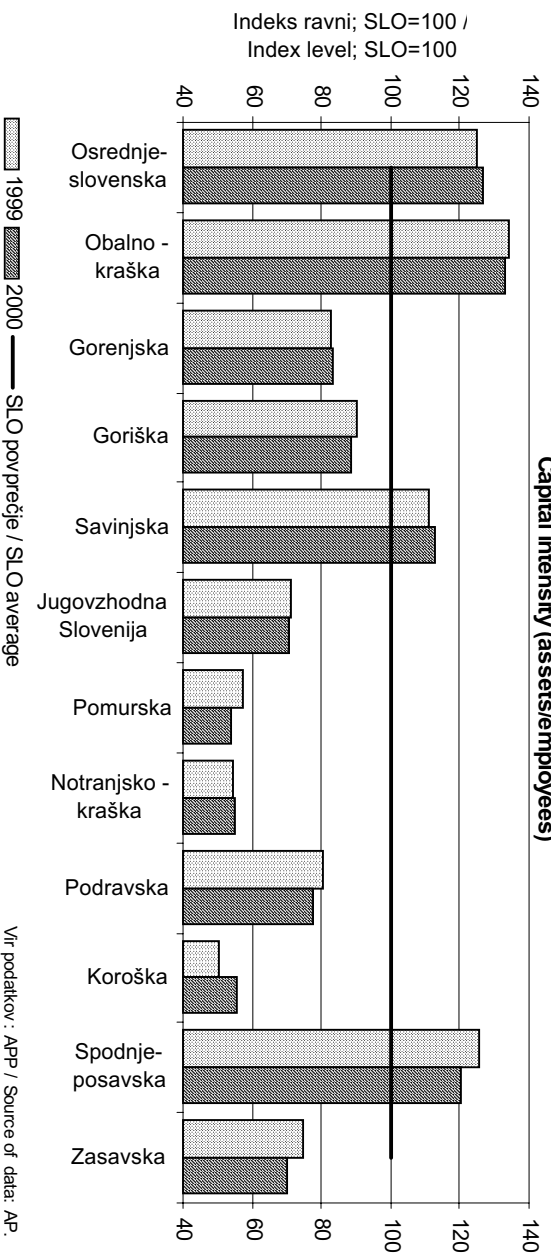

**Investicijska intenzivnost (delež izdatkov za investicije v sredstvih) /
Investment intensity (share of investment outlays in assets)**

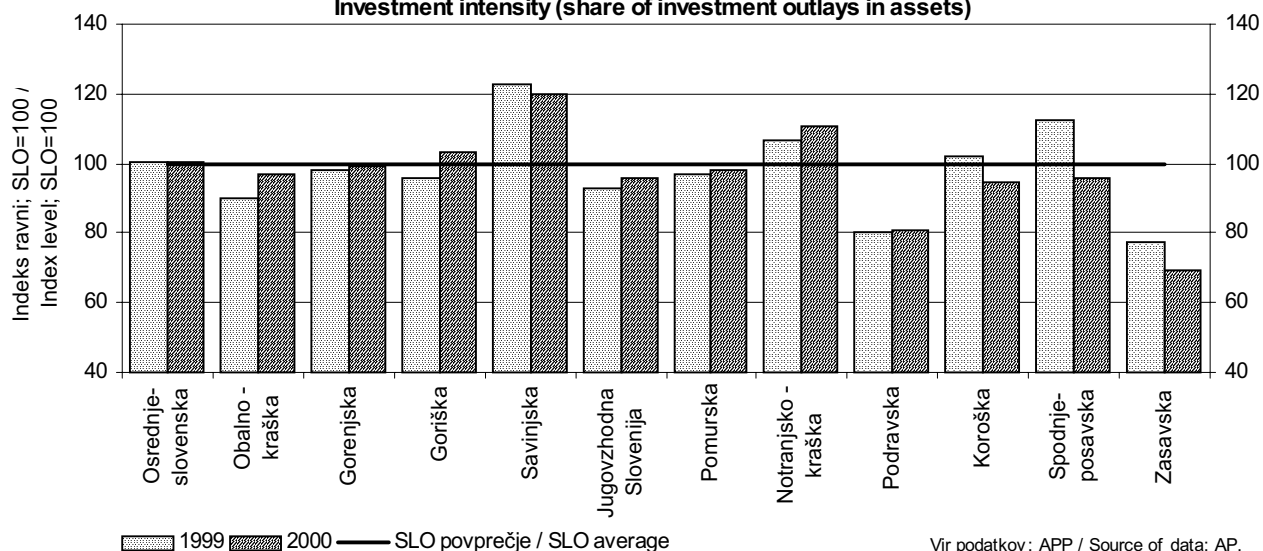

**Delež dolga v virih sredstev /
Share of debt in capital and liabilities**

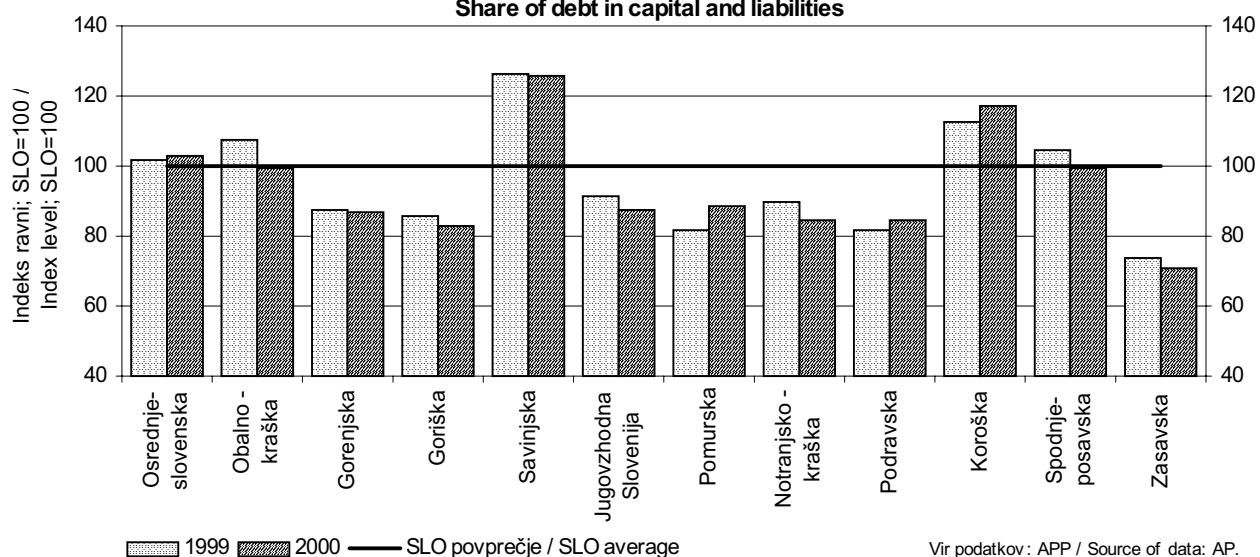

Do sedaj izšlo v okviru zbirke delovni zvezki:

Letnik I, leto 1992

- št.1. Razvojno planiranje na ravni Republike Slovenije. Uredil mag. Matej More, Ljubljana, maj 1992, 59. strani
- št.2. Ocena gospodarskega in socialnega razvoja Slovenije v letih 1991 in 1992 (majska analiza) z dokumentacijo, vodja projekta mag. Andrej Hartman, junij 1992
- št.3. Slovenia in 1991 - 1992. Report on economic developments. Ljubljana, June 1992, 55 strani; (with statistical annex)
- št.4. Radej Bojan: Vrste ekonomskih inštrumentov varstva okolja in njihova uporaba. Naravni viri kot razvojni dejavnik - interdisciplinarni raziskovalni projekt trajnega razvoja. Zavod Republike Slovenije za makroekonomske analize in razvoj, Ljubljana, maj 1992, 122 strani
- št.5. Finančni rezultati poslovanja gospodarstva Slovenije v prvem polletju 1992 - primerjalni prikaz po posameznih dejavnostih gospodarstva na osnovi podatkov SDK iz periodičnih obračunov pravnih oseb za prvo polletje 1992. Pripravila: Stane Vencelj in Jana Jevševar, 15. september 1992, 30 strani
- št.6. Finančni rezultati poslovanja zavodov s področja družbenih dejavnosti v Sloveniji v prvem polletju 1992 - primerjalni prikaz po posameznih družbenih dejavnostih na osnovi podatkov SDK iz zaključnih računov in periodičnih obračunov zavodov za prvo polletje 1992 in za leto 1991. Pripravila Jasna Kondža, Ljubljana, 7. oktober 1992
- št.7. Finančni rezultati poslovanja javnih podjetij gospodarstva Slovenije v prvem polletju 1992 - primerjalni prikaz po posameznih dejavnostih gospodarstva na osnovi podatkov SDK iz periodičnih obračunov pravnih oseb za prvo polletje 1992. Pripravila Jana Jevševar, oktober 1992, 36 strani
- št.8. Selected indicators from the income statement and balance sheet by sector and by origin of capital of the Slovenian economy in January - June 1991 and 1992
- št.9. Gospodarska gibanja v letu 1992 in kratkoročne perspektive gospodarstva Slovenije v letu 1993 (Jesenska analiza), vodja projekta mag. Andrej Hartman, oktober 1992, Ljubljana
- št.10. Slovenia - Economic Developments in 1992 nad the Outlook for 1993, October 1992
- št.11. Panožne prognoze na podlagi ocenjevanja perspektivne sposobnosti industrijskih podjetij za obdobje 1992 - 1995, vodja projekta dr. Pavle Gmeiner, Ljubljana, november 1992

Letnik II, leto 1993

- št.1. Ali so se stroški uvoza blaga resnično povečali, dr. Janez Potočnik, Ljubljana, januar 1993
- št.2. Bilanca pomembnejših prehranskih proizvodov, Božena Leonardi, Ljubljana, januar 1993
- št.3. Industrijska politika Slovenije - koncept, omejitve, možnosti in usmeritve na narodnogospodarski in sektorski ravni, dr. Pavle Gmeiner, dr. Anton Povše, Ljubljana, februar 1993
- št.4. Analiza gibanja plač in dometa ter učinkovitosti zamrznitve plač v marcu 1993, Bojan Radej, Ljubljana, marec 1993
- št.5. Finančni rezultati poslovanja gospodarstva Slovenije v letu 1992, Jana Jevševar, april 1993
- št.5.1. Lastninjenje družbenega premoženja v gospodarstvu republike Slovenije v letu 1992, Judita Mirjana Novak, maj 1993
- št.5.2. Finančni rezultati poslovanja javnih podjetij v letu 1992 - primerjalni prikazi na osnovi podatkov zaključnih računov za leto 1992, Jana Jevševar, maj 1993
- št.5.3. Finančni rezultati poslovanja zavodov s področja družbenih dejavnosti - Primerjalni prikazi na osnovi podatkov zaključnih računov za leto 1992, Jasna Kondža, maj 1993
- št.5.4. Finančni rezultati poslovanja bank in zavarovalnic v letu 1992, Vida Brus, maj 1993
- št.6. Portfolio analiza slovenske industrije v obdobju 1990-1992, Tanja Česen, junij 1993
- št.7. Nacionalni računi Slovenije- ocena 1990-93 in projekcije 1994-97, vodja projekta Igor mag. Strmšnik, Zavod RS za makroekonomske analize in razvoj, junij 1993
- št.8. Gospodarska gibanja v Sloveniji leta 1993 in perspektive do leta 1997 (Pomladansko poročilo), vodja projekta mag. Andrej Hartman, Zavod RS za makroekonomske analize in razvoj, junij 1993
- št.9. Finančni rezultati poslovanja gospodarstva, zavodov s področja družbenih dejavnosti ter bank in zavarovalnic v prvem polletju 1993- primerjalni prikazi na osnovi podatkov SDK iz periodičnih obračunov pravnih oseb, Jana Jevševar, Dijana Pirc, Vida Brus, september 1993
- št.10. Mesto Slovenije v svetu- mednarodne primerjave podatkov nacionalnih računov, Tanja Česen, september 1993
- št.11. Gospodarska gibanja v letu 1993 in kratkoročne perspektive gospodarstva Slovenije v letu 1994 (Jesensko poročilo), Zavod RS za makroekonomske analize in razvoj, vodja projekta mag. Andrej Hartman, november 1993
- št.12. Izhodišča za pripravo strategije gospodarskega razvoja Slovenije, dr. Janez Potočnik, november 1993

Letnik III, leto 1994

- št. 1. Prebivalstvo in zaposlenost v Sloveniji na prehodu iz osemdesetih v devetdeseta leta in ocena tendenc razvoja do leta 2000, Tomaž Kraigher, januar 1994
- št. 2. Analiza obrestnih mer in obresti v letih 1991 do 1993, Vida Brus, februar 1994
- št. 3. Analiza in perspektiva deželnega rizika Slovenije, dr.Pavle Gmeiner, maj 1994
- št. 4.1 Finančni rezultati poslovanja gospodarstva Slovenije v letu 1993 - primerjalni prikazi na osnovi podatkov zaključnih računov za leto 1993, Judita Mirjana Novak, maj 1994
- št. 4.2.Finančni rezultati poslovanja zavodov s področja družbenih dejavnosti - primerjalni prikazi na osnovi podatkov zaključnih računov za leto 1993, Dijana Pirc, maj 1994
- št. 4.3.Finančni rezultati poslovanja bank in zavarovalnic v letu 1993 - primerjalni prikazi na osnovi podatkov zaključnih računov za leto 1993, Vida Brus, maj 1994
- št. 4.4.Finančni rezultati podjetij v izgubi v letih 1992 in 1993, Slavica Jurančič, junij 1994
- št. 5. Prikaz cenovnih sprememb v letih 1985 do 1993 - izračun verižnih indeksov cen po sektorjih NACE klasifikacije dejavnosti, Jure Povšnar, Nataša Marzidovšek, junij 1994
- št. 6. Gospodarska gibanja v Sloveniji v letu 1994 s projekcijami razvoja do leta 1998 (Pomladansko poročilo), Zavod RS za makroekonomske analize in razvoj, vodja projekta mag. Andrej Hartman, junij 1994
- št. 7. Regionalni vidiki razvoja Slovenije v obdobju 1990 - 1994, Janja Pečar, julij 1994
- št. 8. Finančni rezultati poslovanja Zavodov s področja družbenih dejavnosti in zavarovalnih organizacij v prvem polletju 1994, Judita Novak, Dijana Pirc in Vida Brus, september 1994
- št. 9. Kmetijska pridelava in odkup kmetijskih proizvodov v obdobju 1988 - 1993, Mateja Kovač, oktober 1994
- št. 10. Analiza gospodarskih gibanj v Sloveniji v letu 1994 s projekcijo razvoja v letu 1995 (Jesensko poročilo), vodja projekta Tanja mag. Česen, Zavod RS za makroekonomske analize in razvoj, november 1994
- št. 11. Primerjava med finančnimi rezultati poslovanja slovenskega gospodarstva za leto 1993 po zakonu o računovodstvu in po slovenskih računovodskih standardih, Judita Mirjana Novak, december 1994
- št. 12. Turistični promet v obdobju 1985 - 1994 in statistični prikaz stanja turizma v Sloveniji, Petra Drobne, december 1994

Letnik IV, leto 1995

- št. 1. Finančni rezultati poslovanja zavodov s področja družbenih dejavnosti v letu 1994, Primerjalni prikazi na osnovi zaključnih računov za leto 1994, Judita Mirjana novak, april 1995
- št. 2. Analiza in perspektiva deželnega rizika Slovenije po dveh scenarijih v obdobju do leta 2000, dr.Pavle Gmeiner, maj 1995
- št. 3. Finančni rezultati poslovanja bank in zavarovalnic v letu 1994 - primerjalni prikazi na osnovi podatkov zaključnih računov, Vida Brus, junij 1995
- št. 4. Analiza gospodarskih gibanj v Sloveniji v letu 1995 s projekcijo razvoja do leta 2000 (Pomladansko poročilo), vodja projekta Igor mag. Strmšnik, julij 1995
- št. 5. Finančni rezultati poslovanja gospodarstva Slovenije v letu 1994 (na osnovi statističnih podatkov iz bilance uspeha leta 1994, Judita Mirjana Novak , julij 1995
- št. 6. Analiza gospodarskih gibanj v Sloveniji v letu 1995 s projekcijo razvoja v letu 1996 (Jesensko poročilo), vodja projekta Igor mag. Strmšnik, oktober 1995
- št. 7. Nacionalni programi in posebni razvojni zakoni v luči strategije gospodarskega razvoja Slovenije in vpliva na regionalni razvoj, mag. Ana Murn, Ljubljana, november 1995
- št. 8. Značilnosti razvoja slovenskih regij, Janja Pečar, Ljubljana, december 1995
- št. 9. Politika cenovnega nadzora v Sloveniji v letih 1991 do 1995, Nataša Marzidovšek, Ljubljana, december 1995
- št. 10. Pregled posebnih razvojnih dokumentov, ki jih je sprejela država Slovenija, mag. Ana Murn, Ljubljana, december 1995
- št. 11. Razmerja v slovenskem gospodarstvu v letih 1992 in 1993 v luči input - output tabel, Vesna Štraser, Ljubljana, februar 1996
- št. 12. Ocena demografskih računov Slovenije 1981 - 1994, Tomaž Kraigher, Ljubljana, marec 1996

Letnik V, leto 1996

- št.1. Analiza gospodarskih gibanj v Sloveniji leta 1996 s ciljno projekcijo razvoja do leta 2000 (Pomladansko poročilo), Urad RS za makroekonomske analize in razvoj, vodji projekta mag. Igor Strmšnik in mag. Alenka Kajzer
- št.2. Finančni rezultati poslovanja gospodarstva Slovenije v letu 1995 (na osnovi statističnih podatkov iz bilance stanja in bilance uspeha za leto 1995), Judita Mirjana Novak, Ljubljana, julij 1996
- št.3. Poslovanje bank v letu 1995, Vida Brus, Ljubljana, julij 1996
- št.4. Javnofinančne obveznosti, ki izhajajo iz dokumentov razvojnega načrtovanja in posebnih rajonih zakonov, mag. Ana Murn, Ljubljana, september 1996
- št.5. Finančni rezultati poslovanja zavodov s področja družbenih dejavnosti v letu 1995, Judita Mirjana Novak, Ljubljana, oktober 1996
- št.6. Neposredne tuje investicije v slovensko gospodarstvo in njihov razvojni potencial. Foreign Direct Investment in the Slovenian Economy and its Development Potential, Matija dr. Rojec, Ljubljana, oktober 1996
- št.7. Regionalni vidiki razvoja Slovenije s poudarkom na finančnih rezultatih poslovanja gospodarskih družb v letu 1995, Janja Pečar, Ljubljana, oktober 1996
- št.8. Kazalci finančne uspešnosti gospodarjenja v letu 1995 po sektorjih in regijah, Liljana Figar kot vodja, Peter Beltram, Vida Brus, Mateja Kovač, Judita Mirjana Novak, Janja Pečar, Boštjan Plešec, Jure Povšnar, Ana Sečnik, Ljubljana, november 1996
- št.9. Ocena input-output tabele Republike Slovenije za leto 1995 v tekočih in stalnih cenah, Ivanka Zakotnik, Ljubljana, november 1996
- št.10. Dejavniki za povečanje konkurenčnosti slovenske predelovalne industrije s posebnim ozirom na kooperacije, razvojne raziskave in tuja vlaganja, dr. Pavle Gmeiner, Ljubljana, december 1996
- št.11. Analiza gospodarskih gibanj v Sloveniji - Jesensko poročilo 1996, vodja projekta dr. Alenka Kajzer, Ljubljana, december 1996
- št.12. Slovenija in Maastrichtski kriteriji konvergence, dr. Ivo Lavrač in mag. Vladimir Lavrač, Ljubljana, februar 1997

Letnik VI, leto 1997

- št.1. Analiza gospodarskih gibanj s ciljno projekcijo do leta 2001 (Pomladansko poročilo), Urad RS za makroekonomske analize in razvoj, vodja projekta dr. Alenka Kajzer, Ljubljana, junij 1997
- št.2. Finančni rezultati poslovanja gospodarskih družb v letu 1996 (na osnovi statističnih podatkov iz bilance stanja in bilance uspeha za leto 1996), Judita Mirjana Novak, Ljubljana, julij 1997
- št.3. Ocena kupne moči bruto domačega proizvoda na prebivalca v Sloveniji 1993-1997 in prognoza do 2005, mag. Tanja Česen, Ljubljana, julij 1997
- št.4. Regionalni vidiki razvoja Slovenije s poudarkom na finančnih rezultatih poslovanja gospodarskih družb v letu 1996, Janja Pečar, Ljubljana, oktober 1997
- št.5. Poslovanje bank v letu 1996, Vida Brus, Ljubljana, oktober 1997
- št.6. Uvod v kupno moč denarne enote in probleme merjenja domačega proizvoda po kupni moči, dr. Pavle Gmeiner, Ljubljana, november 1997
- št.7. Ocena gospodarskih gibanj v letu 1997 in možnosti razvoja v letu 1998 (Jesensko poročilo), Urad RS za makroekonomske analize in razvoj, vodja projekta dr. Alenka Kajzer, Ljubljana, november 1997
- št. 8. Finančni rezultati poslovanja izvoznikov v letu 1996, Judita Mirjana Novak, Ljubljana, december 1997
- št. 9. Kazalci finančne uspešnosti gospodarjenja v letu 1996 po sektorjih, Liljana Figar kot vodja, Vida Brus, Andrej Hrovat, Mateja Kovač, Judita Mirjana Novak, Mateja Pečar, Jure Povšnar, Ana Sečnik, Ljubljana, december 1997
- št.10. SAM Slovenija 1996 (matrika nacionalnih računov), Ivanka Zakotnik, Ljubljana, december 1997
- št.11. Slovenija v Evropi regij - Regionalne strukture razširjene evropske zveze, mag. Igor Strmšnik, Ljubljana, januar 1998
- št.12. Globalna konkurenčnost Slovenije - Eksperimentalna ocena njenih prednosti in slabosti po metodi Svetovnega ekonomskega foruma. dr. Pavle Gmeiner, Ljubljana, januar 1998

Letnik VII, leto 1998

- št. 1. Pregled javnofinančnih prihodkov za leto 1997 (na osnovi Poročila B-2) Agencije RS za plačilni promet, Jasna Kondža, Ljubljana, marec 1998
- št. 2. Projekcije prebivalstva Slovenije 1996 - 2070, Tomaž Kraigher, Ljubljana, marec 1998
- št. 3. Sistem nacionalnih računov SAM (Social Accounting Matrix) Slovenija 1995, dr. Ivo Lavrač, Branka Tavčar, Ivanka Zakotnik, Ljubljana, april 1998
- št. 4. Vladne finančne intervencije v gospodarstvu, Državne pomoči v Evropski uniji, mag. Ana Murn, Ljubljana, maj 1998
- št. 5. Finančni rezultati poslovanja gospodarskih družb v letu 1997 (na osnovi statističnih podatkov iz bilance stanja in bilance uspeha za leto 1997), Judita Mirjana Novak, Ljubljana, julij 1998
- št. 6. Slovenija v letu 1997 – ocene nacionalnih računov, Ivanka Zakotnik, Ljubljana, avgust 1998
- št. 7. Finančna uspešnost gospodarjenja v letu 1997 po sektorjih, Liljana Figar, Andrej Hrovat, Mateja Kovač, Judita Mirjana Novak, Jure Povšnar, Mateja Pečar, Ana Sečnik, Ljubljana, oktober 1998
- št. 8. Ocena četrletnega bruto domačega proizvoda Slovenije potrošna struktura 1995 – 1997, dr. Tanja Česen, Ljubljana, november 1998
- št. 9. Regionalni vidiki razvoja Slovenije s poudarkom na finančnih rezultatih poslovanja gospodarskih družb v letu 1997, Janja Pečar, december 1998
- št. 10. Razvojni indikatorji za vrednotenje okoljske kakovosti gospodarske rasti, Bojan Radej, februar 1999
- št. 11. Koncept in empirični rezultati merjenja nacionalne konkurenčne sposobnosti v Sloveniji za obdobje 1995-1998 in napovedi do leta 2000, dr. Pavle Gmeiner, Liljana Figar, februar 1999
- št. 12. Prenova regionalne politike, mag. Igor Strmšnik, april 1999

Letnik VIII, leto 1999

- št. 1. Finančni rezultati poslovanja gospodarskih družb v letu 1998 (na osnovi statističnih podatkov iz bilance stanja in bilance uspeha za leto 1998), Judita Mirjana Novak, avgust 1999
- št. 2. Ocenjevanje cen življenskih potrebščin, drobnoprodajnih cen in cen industrijskih izdelkov pri proizvajalcih, Boštjan Plešec, Nataša Marzidovšek, maj 2000
- št. 3. Strategija gospodarskega razvoja Slovenije - razvojni scenarij, koordinatorja: mag. Igor Strmšnk, Branka Tavčar, september 1999
- št. 4. Matrika nacionalnih računov - Slovenija 1998, Ivanka Zakotnik, december 1999
- št. 5. Finančna uspešnost gospodarjenja v letu 1998 po sektorjih, Jure Povšnar, dr. Tanja Česen, Andrej Hrovat, Mojca Koprivnikar Šušteršič, Mateja Kovač, Judita Mirjana Novak, Ana Sečnik, februar 2000
- št. 6. Vzroki primanjkljaja na tekočem računu plačilne bilance v obdobju tranzicije, mag. Rotija Kmet, februar 2000
- št. 7. Poslovanje bančnega sistema v letu 1998, Andrej Hrovat, februar 2000
- št. 8. Regionalni vidiki razvoja Slovenije s poudarkom na finančnih rezultatih poslovanja gospodarskih družb v letu 1998, Janja Pečar, marec 2000
- št. 9. Pregled javnofinančnih prihodkov za leto 1998 in 1999 (na osnovi Poročila B-2) Agencije RS za plačilni promet, Jasna Kondža, Ljubljana, april 2000
- št. 10. Zunanje neravnovesje in ekonomska politika v obdobju tranzicije - primer Češke, Madžarske in Poljske z možnimi zaključki za Slovenijo, mag. Rotija Kmet, marec 2000
- št. 11. Sodobne tendence v odnosih med storitveno in industrijsko proizvodnjo v svetu in v Sloveniji, dr. Metka Stare, Ljubljana, april 2000
- št. 12. Regionalna politika, Mojca Aljančič, Sara Dragana Bogdanovič, Ljubljana, maj 2000

Letnik IX, leto 2000

- št. 1. Neposredne tuje investicije v Slovenijo, trendi, razvoj in politika v obdobju 1997 - 1999, dr. Matija Rojec, Ljubljana, julij 2000
- št. 2. Finančni rezultati poslovanja gospodarskih družb v letu 1999 (na osnovi statističnih podatkov iz bilance stanja in bilance uspeha za leto 1999), Judita Mirjana Novak, Ljubljana, september 2000
- št. 3. Plačilna bilanca in napovedovanje njenega razvoja, mag. Jože Markič, Ljubljana, september 2000
- št. 4. Ekonometrična analiza gibanja investicij v osnovna sredstva v Sloveniji, mag. Vesna Štraser, Ljubljana, oktober 2000
- št. 5. Poslovanje bančnega sistema v letu 1999, mag. Luka Vesnaver, Ljubljana, oktober 2000
- št. 6. Pomen in merjenje osnovne inflacije v Sloveniji, mag. Boštjan Vasle, Ljubljana, oktober 2000
- št. 7. Shema indikatorjev monitoringa okoljskega razvoja, mag. Bojan Radej, Jure Povšnar, Mateja Kovač, Ivanka Zakotnik, dr. Pavle Gmeiner, Matjaž Hanžek in dr. Janko Seljak, Ljubljana, november 2000
- št. 8. Regionalni vidiki razvoja Slovenije s poudarkom na finančnih rezultatih poslovanja gospodarskih družb v letu 1999, Janja Pečar, mag. Metka Farič, januar 2001
- št. 9. Analiza poslovanja gospodarskih družb v obdobju 1995-1999 po dejavnostih, mag. Rotija Kmet, Janez Kušar, Jure Povšnar, Mateja Kovač, dr. Tanja Česen, mag. Mateja Peternelj, marec 2001
- št. 10. Državne in strukturne pomoči v Evropski uniji, posameznih državah Evropske unije in Sloveniji, Ana Murn, marec 2001

Letnik X, leto 2001

- št. 1. Motivi in strategije tujih investitorjev v Sloveniji / Motivation and Strategic Considerations of Foreign Investors in Slovenia, Matija Rojec, Miroslav Stanojević
- št. 2. Sektorska analiza poslovanja gospodarskih družb v obdobju 1995 - 2000, mag. Rotija Kmet, Gorazd Kovačič, Mojca Koprivnikar Šušteršič, Jure Povšnar, Eva Zver, Mateja Kovač, Janez Kušar, mag. Brigita Lipovšek
- št. 3. Ocenjevanje in projekcija izobrazbenih tokov in izobrazbene sestave prebivalstva, Tomaž Kraigher
- št. 4. Poslovanje gospodarskih družb v letu 2000, Judita Mirjana Novak
- št. 5. Industrijska politika v Republiki Sloveniji (D - predelovalne dejavnosti), Gorazd Kovačič
- št. 6. Regionalni vidiki razvoja Slovenije (in poslovanje gospodarskih družb v letu 2000), Janja Pečar